

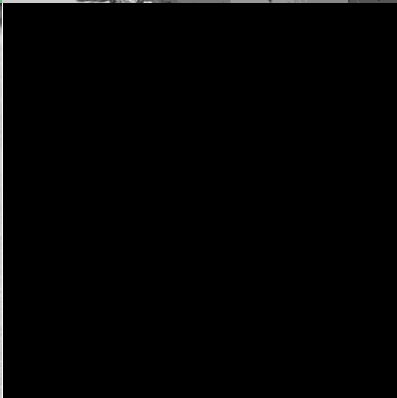

# Nærøysund kommune

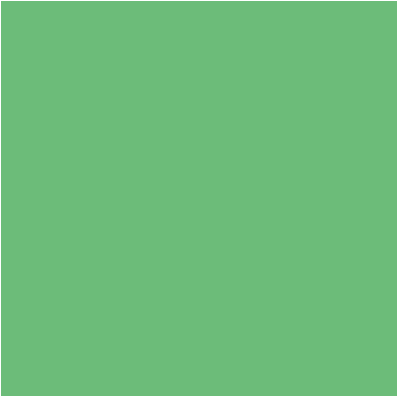

## Årsbudsjett 2022 Driftbudsjett - talldelen

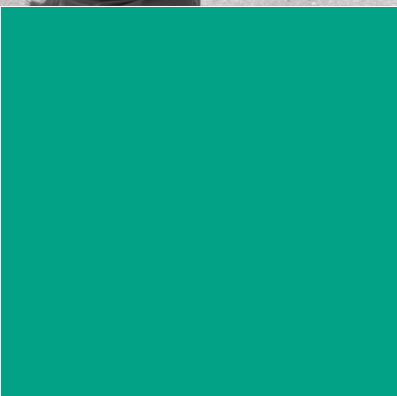

Kommunedirektørens budsjettforslag	12.11.2021	
Formannskapetets innstilling	23.11.2021	PS 136/21
Kommunestyrets vedtak	09.12.2021	PS 81/21



## Innhold:

<b>Ansvar</b>		<b>Side</b>
<b>100</b>	<b>Kommunedirektøren</b>	<b>1 – 6</b>
110	Fellestjenester	7 – 11
150	Strategi og samfunn	12 – 16
<b>200</b>	<b>Oppvekst og familie</b>	<b>17 – 19</b>
210	Helsestasjon	20 – 22
212	Barneverntjenesten	23 – 25
213	PPT	26
220	Austafjord skole	27 – 28
221	Rørvik skole	29 – 31
222	Foldereid oppvekstsenter	32 – 34
223	Gravvik oppvekstsenter	35 – 37
226	Kolvereid skole	38 – 40
228	Nærøysunde skole	41 – 42
231	Tårnet barnehage	43
233	Kolvereid barnehage	44
235	Austafjord barnehage	45
239	Værum barnehage	46
240	Maks	47 – 49
250	Kultur	50 – 55
<b>300</b>	<b>Helse og velferd</b>	<b>56-57</b>
310	Brukerkontor og ressursstyring	58 – 61
320	Helse og mestring	62 – 68
330	Heldøgns omsorg	69 – 74
340	Hjemmebaserte tjenester	75 – 80
350	Miljøtjenesten	81 – 84
360	Rus og psykisk helse	85 – 88
<b>400</b>	<b>Teknisk</b>	<b>89 – 90</b>
410	Byggsak/oppmåling/plan	91 – 93
420	Kommunalteknikk	94 – 96
430	Brann	97 – 98
440	Byggdrift	99 – 115
500	Vann	116 – 117
510	Avløp	118 – 119
520	Renovasjon	120
530	Slam	121
540	Feiing	122
<b>800</b>	<b>Finans</b>	<b>123</b>



1 Nærøysund kommune (2022) - År/Periode 2022 1 - 12

25.02.2022

	<b>Buds(end) 2022</b>	<b>Budsjett 2022</b>
<b>Ansvar: 100 Kommunedirektør</b>		
<b>Funksjon: 10000 Ordfører og varaordfører</b>		
10801 Godtgjørelse ordfører	969.000	969.000
10802 Godtgjørelse varaordfører	726.000	726.000
10900 Arbeidsgivers andel pensjon KLP	279.675	279.675
10903 Gruppeliv- og ulykkesforsikring	2.000	2.000
10990 Arbeidsgiveravgift	100.708	100.708
11001 Abonnement aviser- fagtidsskrifter etc	12.000	12.000
11151 Beverting ved møter/kurs	5.000	5.000
11210 Oppmerksomhet/gaver	15.000	15.000
11213 Representasjon (møte og reiseutgifter)	10.000	10.000
11302 Telefon og internett/bredbånd	-3.000	-3.000
11400 Annonser- reklame- informasjon etc	7.500	7.500
11500 Opplæring- kurs	7.500	7.500
11600 Opplysningspliktige reiseutgifter og -godtgjørelser	100.000	100.000
11700 Ikke oppgavepliktige reiseutgifter	15.000	15.000
11704 Skyssutgifter	5.000	5.000
11950 Avgifter- gebyrer- lisenser- kontingenter m.v.	50.000	50.000
12000 Kjøp av inventar- utstyr og maskiner	5.000	5.000
14290 Merverdiavgift	20.000	20.000
<b>Sum utgifter</b>	<b>2.326.383</b>	<b>2.326.383</b>
17290 Momskompensasjon	-20.000	-20.000
<b>Sum inntekter</b>	<b>-20.000</b>	<b>-20.000</b>
<b>Sum funksjon: 10000 Ordfører og varaordfører</b>	<b>2.306.383</b>	<b>2.306.383</b>
<b>Funksjon: 10001 Kommunestyre og formannskap</b>		
10800 Godtgjørelse folkevalgte	1.650.000	1.650.000
10990 Arbeidsgiveravgift	84.150	84.150
11001 Abonnement aviser- fagtidsskrifter etc	40.000	40.000
11151 Beverting ved møter/kurs	40.000	40.000
11207 Refusjon lønnsutgifter	100.000	100.000
11600 Opplysningspliktige reiseutgifter og -godtgjørelser	45.000	45.000
11700 Ikke oppgavepliktige reiseutgifter	5.000	5.000
14290 Merverdiavgift	10.000	10.000
<b>Sum utgifter</b>	<b>1.974.150</b>	<b>1.974.150</b>
17290 Momskompensasjon	-10.000	-10.000
<b>Sum inntekter</b>	<b>-10.000</b>	<b>-10.000</b>
<b>Sum funksjon: 10001 Kommunestyre og formannskap</b>	<b>1.964.150</b>	<b>1.964.150</b>



1 Nærøysund kommune (2022) - År/Periode 2022 1 - 12

25.02.2022

	<b>Buds(end) 2022</b>	<b>Budsjett 2022</b>
<b>Funksjon: 10002 Støtte til politiske parti</b>		
14701 Tilskudd til andre	85.000	85.000
<b>Sum utgifter</b>	<b>85.000</b>	<b>85.000</b>
<b>Sum funksjon: 10002 Støtte til politiske parti</b>	<b>85.000</b>	<b>85.000</b>
<b>Funksjon: 10030 Politisk utvalg FOLK</b>		
10800 Godtgjørelse folkevalgte	100.000	100.000
10990 Arbeidsgiveravgift	5.100	5.100
11151 Beverting ved møter/kurs	5.000	5.000
11600 Opplysningspliktige reiseutgifter og -godtgjørelser	5.000	5.000
<b>Sum utgifter</b>	<b>115.100</b>	<b>115.100</b>
<b>Sum funksjon: 10030 Politisk utvalg FOLK</b>	<b>115.100</b>	<b>115.100</b>
<b>Funksjon: 10040 Politisk Utvalg natur, næring og miljø</b>		
10800 Godtgjørelse folkevalgte	160.000	160.000
10990 Arbeidsgiveravgift	8.160	8.160
11151 Beverting ved møter/kurs	6.000	6.000
11207 Refusjon lønnsutgifter	15.000	15.000
11600 Opplysningspliktige reiseutgifter og -godtgjørelser	6.000	6.000
<b>Sum utgifter</b>	<b>195.160</b>	<b>195.160</b>
<b>Sum funksjon: 10040 Politisk Utvalg natur, næring og miljø</b>	<b>195.160</b>	<b>195.160</b>
<b>Funksjon: 11000 Kontrollutvalg og revisjon</b>		
10800 Godtgjørelse folkevalgte	45.000	45.000
10990 Arbeidsgiveravgift	2.295	2.295
11001 Abonnement aviser- fagtidsskrifter etc	1.500	1.500
11151 Beverting ved møter/kurs	1.500	1.500
11203 Kjøp av tjenester	1.346.900	1.346.900
14290 Merverdiavgift	340.000	340.000
<b>Sum utgifter</b>	<b>1.737.195</b>	<b>1.737.195</b>
17290 Momskompensasjon	-340.000	-340.000
<b>Sum inntekter</b>	<b>-340.000</b>	<b>-340.000</b>
<b>Sum funksjon: 11000 Kontrollutvalg og revisjon</b>	<b>1.397.195</b>	<b>1.397.195</b>
<b>Funksjon: 12000 Kommunedirektør</b>		
10100 Fastlønn	2.250.000	2.250.000
10590 Trekkpliktig/opplysningspliktig godtgjørelse	23.000	23.000
10900 Arbeidsgivers andel pensjon KLP	371.250	371.250
10903 Gruppeliv- og ulykkesforsikring	3.000	3.000



	<b>Buds(end) 2022</b>	<b>Budsjett 2022</b>
10990 Arbeidsgiveravgift	133.684	133.684
11151 Bevertning ved møter/kurs	20.000	20.000
11203 Kjøp av tjenester	5.000	5.000
11204 Refusjon av utgifter	5.000	5.000
11302 Telefon og internett/bredbånd	10.000	10.000
11400 Annonser- reklame- informasjon etc	10.000	10.000
11500 Opplæring- kurs	20.000	20.000
11600 Opplysningspliktige reiseutgifter og -godtgjørelser	30.000	30.000
11700 Ikke oppgavepliktige reiseutgifter	10.000	10.000
11950 Avgifter- gebyrer- lisenser- kontingenter m.v.	10.000	10.000
12000 Kjøp av inventar- utstyr og maskiner	12.000	12.000
12700 Kjøp av konsulenttenester	50.000	50.000
14290 Merverdiavgift	20.000	20.000
<b>Sum utgifter</b>	<b>2.982.934</b>	<b>2.982.934</b>
17290 Momskompensasjon	-20.000	-20.000
<b>Sum inntekter</b>	<b>-20.000</b>	<b>-20.000</b>
<b>Sum funksjon: 12000 Kommunedirektør</b>	<b>2.962.934</b>	<b>2.962.934</b>
<b>Funksjon: 12001 Personal</b>		
10100 Fastlønn	2.900.000	2.900.000
10501 Trekkpliktig telefongodtgjørelse	4.392	4.392
10590 Trekkpliktig/opplysningspliktig godtgjørelse	20.000	20.000
10900 Arbeidsgivers andel pensjon KLP	478.500	478.500
10903 Gruppeliv- og ulykkesforsikring	6.000	6.000
10990 Arbeidsgiveravgift	172.528	172.528
11151 Bevertning ved møter/kurs	10.000	10.000
11203 Kjøp av tjenester	5.000	5.000
11205 Velferdstiltak ansatte	50.000	50.000
11210 Oppmerksomhet/gaver	75.000	75.000
11302 Telefon og internett/bredbånd	-17.000	-17.000
11310 Motkonto til 10501	-4.392	-4.392
11401 Stillingsannonser	50.000	50.000
11500 Opplæring- kurs	10.000	10.000
11600 Opplysningspliktige reiseutgifter og -godtgjørelser	5.000	5.000
11700 Ikke oppgavepliktige reiseutgifter	10.000	10.000
11950 Avgifter- gebyrer- lisenser- kontingenter m.v.	245.000	245.000
12000 Kjøp av inventar- utstyr og maskiner	5.000	5.000
14290 Merverdiavgift	60.000	60.000
<b>Sum utgifter</b>	<b>4.085.028</b>	<b>4.085.028</b>
17290 Momskompensasjon	-60.000	-60.000
17711 Refusjon fødselspenger	-300.000	-300.000
<b>Sum inntekter</b>	<b>-360.000</b>	<b>-360.000</b>



	<b>Buds(end) 2022</b>	<b>Budsjett 2022</b>
<b>Sum funksjon: 12001 Personal</b>	<b>3.725.028</b>	<b>3.725.028</b>
<b>Funksjon: 12002 Økonomi</b>		
10100 Fastlønn	6.400.000	6.400.000
10400 Overtid	40.000	40.000
10501 Trekkpliktig telefongodtgjørelse	4.392	4.392
10900 Arbeidsgivers andel pensjon KLP	1.056.000	1.056.000
10903 Gruppeliv- og ulykkesforsikring	14.000	14.000
10990 Arbeidsgiveravgift	382.520	382.520
11001 Abonnement aviser- fagtidsskrifter etc	1.000	1.000
11151 Beverting ved møter/kurs	6.000	6.000
11203 Kjøp av tjenester	10.000	10.000
11301 Bankgebyr/ gebyr iZettle	225.000	225.000
11302 Telefon og internett/bredbånd	-4.392	-4.392
11310 Motkonto til 10501	-4.392	-4.392
11500 Opplæring- kurs	53.000	53.000
11600 Opplysningspliktige reiseutgifter og -godtgjørelser	12.000	12.000
11704 Skysstutgifter	5.000	5.000
11950 Avgifter- gebyrer- lisenser- kontingenter m.v.	500.000	500.000
12000 Kjøp av inventar- utstyr og maskiner	5.000	5.000
14290 Merverdiavgift	150.000	150.000
<b>Sum utgifter</b>	<b>8.855.128</b>	<b>8.855.128</b>
16250 Gebyrinntekter	-150.000	-150.000
16500 Avgiftspliktige salgsinntekter (høy sats)	-70.000	-70.000
17290 Momskompensasjon	-150.000	-150.000
17700 Refusjon fra andre	-200.000	-200.000
17780 Refusjon fra eget foretak	-80.000	-80.000
<b>Sum inntekter</b>	<b>-650.000</b>	<b>-650.000</b>
<b>Sum funksjon: 12002 Økonomi</b>	<b>8.205.128</b>	<b>8.205.128</b>
<b>Funksjon: 12004 Eiendomsskatt</b>		
10800 Godtgjørelse folkevalgte	10.000	10.000
10990 Arbeidsgiveravgift	510	510
11151 Beverting ved møter/kurs	1.500	1.500
11300 Porto	5.000	5.000
11400 Annonser- reklame- informasjon etc	3.000	3.000
11600 Opplysningspliktige reiseutgifter og -godtgjørelser	3.000	3.000
11700 Ikke oppgavepliktige reiseutgifter	5.000	5.000
11950 Avgifter- gebyrer- lisenser- kontingenter m.v.	40.000	40.000
12000 Kjøp av inventar- utstyr og maskiner	2.000	2.000
12700 Kjøp av konsulenttenester	110.000	110.000
14290 Merverdiavgift	40.000	40.000
<b>Sum utgifter</b>	<b>220.010</b>	<b>220.010</b>



1 Nærøysund kommune (2022) - År/Periode 2022 1 - 12

25.02.2022

	<b>Buds(end) 2022</b>	<b>Budsjett 2022</b>
17290 Momskompensasjon	-40.000	-40.000
<b>Sum inntekter</b>	<b>-40.000</b>	<b>-40.000</b>
<b>Sum funksjon: 12004 Eiendomsskatt</b>	<b>180.010</b>	<b>180.010</b>
<b>Funksjon: 12006 ANT &amp; BEDRIFTSHELSE AS</b>		
11203 Kjøp av tjenester	400.000	400.000
14290 Merverdiavgift	100.000	100.000
<b>Sum utgifter</b>	<b>500.000</b>	<b>500.000</b>
17290 Momskompensasjon	-100.000	-100.000
<b>Sum inntekter</b>	<b>-100.000</b>	<b>-100.000</b>
<b>Sum funksjon: 12006 ANT &amp; BEDRIFTSHELSE AS</b>	<b>400.000</b>	<b>400.000</b>
<b>Funksjon: 18010 Sommerjobb for ungdom</b>		
14701 Tilskudd til andre	350.000	350.000
<b>Sum utgifter</b>	<b>350.000</b>	<b>350.000</b>
19400 Bruk av disposisjonsfond	-350.000	-350.000
<b>Sum inntekter</b>	<b>-350.000</b>	<b>-350.000</b>
<b>Sum funksjon: 18010 Sommerjobb for ungdom</b>	<b>0</b>	<b>0</b>
<b>Funksjon: 18030 Hovedtillitsvalgt</b>		
10100 Fastlønn	1.575.000	1.575.000
10101 Faste tillegg	90.000	90.000
10900 Arbeidsgivers andel pensjon KLP	274.725	274.725
10903 Gruppeliv- og ulykkesforsikring	4.000	4.000
10990 Arbeidsgiveravgift	98.926	98.926
11500 Opplæring- kurs	3.000	3.000
11600 Opplysningspliktige reiseutgifter og -godtgjørelser	1.500	1.500
<b>Sum utgifter</b>	<b>2.047.151</b>	<b>2.047.151</b>
<b>Sum funksjon: 18030 Hovedtillitsvalgt</b>	<b>2.047.151</b>	<b>2.047.151</b>
<b>Funksjon: 18040 Forsikringer</b>		
11850 Forsikringer	475.000	475.000
<b>Sum utgifter</b>	<b>475.000</b>	<b>475.000</b>
<b>Sum funksjon: 18040 Forsikringer</b>	<b>475.000</b>	<b>475.000</b>





1 Nærøysund kommune (2022) - År/Periode 2022 1 - 12

25.02.2022

	<b>Buds(end) 2022</b>	<b>Budsjett 2022</b>
<b>Funksjon: 18050 Samfunnssikkerhet og beredskap</b>		
11950 Avgifter- gebyrer- lisenser- kontingenter m.v.	15.000	15.000
11953 Lisenser for bruk av fag- og støttesystem	88.000	88.000
14290 Merverdiavgift	32.875	32.875
<b>Sum utgifter</b>	<b>135.875</b>	<b>135.875</b>
17290 Momskompensasjon	-32.875	-32.875
<b>Sum inntekter</b>	<b>-32.875</b>	<b>-32.875</b>
<b>Sum funksjon: 18050 Samfunnssikkerhet og beredskap</b>	<b>103.000</b>	<b>103.000</b>
<b>Funksjon: 32500 Region Namdal</b>		
11950 Avgifter- gebyrer- lisenser- kontingenter m.v.	550.000	550.000
<b>Sum utgifter</b>	<b>550.000</b>	<b>550.000</b>
19500 Bruk av bundne driftsfond	-550.000	-550.000
<b>Sum inntekter</b>	<b>-550.000</b>	<b>-550.000</b>
<b>Sum funksjon: 32500 Region Namdal</b>	<b>0</b>	<b>0</b>
<b>Funksjon: 99999 Avsatt til fordeling gjennom året</b>		
10100 Fastlønn	10.000.000	10.000.000
10900 Arbeidsgivers andel pensjon KLP	1.650.000	1.650.000
10990 Arbeidsgiveravgift	594.150	594.150
12000 Kjøp av inventar- utstyr og maskiner	-4.289.000	-4.289.000
<b>Sum utgifter</b>	<b>7.955.150</b>	<b>7.955.150</b>
<b>Sum funksjon: 99999 Avsatt til fordeling gjennom året</b>	<b>7.955.150</b>	<b>7.955.150</b>
<b>Sum ansvar: 100 Kommunedirektør</b>	<b>32.116.389</b>	<b>32.116.389</b>



	<b>Buds(end) 2022</b>	<b>Budsjett 2022</b>
<b>Ansvar: 110 Fellestjenester</b>		
<b>Funksjon: 12010 IT</b>		
11000 Kontormateriell	36.000	36.000
11001 Abonnement aviser- fagtidsskrifter etc	10.000	10.000
11151 Beverting ved møter/kurs	3.000	3.000
11200 Forbruksmateriell	55.000	55.000
11203 Kjøp av tjenester	5.000	5.000
11205 Velferdstiltak ansatte	6.000	6.000
11302 Telefon og internett/bredbånd	1.200.000	1.200.000
11500 Opplæring- kurs	240.000	240.000
11701 Drift av egne transportmidler	6.000	6.000
11702 Drivstoff	10.000	10.000
11850 Forsikringer	26.000	26.000
11951 Kommunale avgifter	2.000	2.000
11953 Lisenser for bruk av fag- og støttesystem	10.625.000	10.625.000
12000 Kjøp av inventar- utstyr og maskiner	670.000	670.000
12101 Leasing av transportmidler	175.000	175.000
12201 Leie av IKT-utsyr	1.875.000	1.875.000
12400 Serviceavtaler og reparasjoner	170.000	170.000
12500 Materialer til vedlikehold og byggtjenester	20.000	20.000
12700 Kjøp av konsulenttjenester	420.000	420.000
14290 Merverdiavgift	2.230.000	2.230.000
15900 Avskrivinger	5.261.000	5.261.000
<b>Sum utgifter</b>	<b>23.045.000</b>	<b>23.045.000</b>
17290 Momskompensasjon	-2.230.000	-2.230.000
17500 Refusjon fra andre kommuner	-1.377.000	-1.377.000
<b>Sum inntekter</b>	<b>-3.607.000</b>	<b>-3.607.000</b>
<b>Sum funksjon: 12010 IT</b>	<b>19.438.000</b>	<b>19.438.000</b>
<b>Funksjon: 12011 Fellestjenester</b>		
10100 Fastlønn	9.962.975	9.962.975
10202 Vikarlønn ferie	60.000	60.000
10300 Lønn midlertidig ansatt og ekstrahjelp	150.000	150.000
10400 Overtid	110.000	110.000
10500 Annen lønn	415.000	415.000
10503 Lønn lærlinger	100.000	100.000
10590 Trekkpliktig/opplysningspliktig godtgjørelse	55.000	55.000
10900 Arbeidsgivers andel pensjon KLP	1.678.541	1.678.541
10903 Gruppeliv- og ulykkesforsikring	21.000	21.000
10990 Arbeidsgiveravgift	615.138	615.138
11001 Abonnement aviser- fagtidsskrifter etc	5.000	5.000
11151 Beverting ved møter/kurs	7.500	7.500
11200 Forbruksmateriell	3.000	3.000



1 Nærøysund kommune (2022) - År/Periode 2022 1 - 12

25.02.2022

	<b>Buds(end) 2022</b>	<b>Budsjett 2022</b>
11205 Velferdstiltak ansatte	10.000	10.000
11210 Oppmerksomhet/gaver	1.500	1.500
11500 Opplæring- kurs	20.000	20.000
11600 Opplysningspliktige reiseutgifter og -godtgjørelser	21.000	21.000
11700 Ikke oppgavepliktige reiseutgifter	40.000	40.000
11950 Avgifter- gebyrer- lisenser- kontingenter m.v.	5.000	5.000
12000 Kjøp av inventar- utstyr og maskiner	30.000	30.000
12001 Leasing av inventar- utstyr og maskiner	5.000	5.000
14290 Merverdiavgift	10.000	10.000
15900 Avskrivinger	50.340	50.340
<b>Sum utgifter</b>	<b>13.375.994</b>	<b>13.375.994</b>
17290 Momskompensasjon	-10.000	-10.000
17700 Refusjon fra andre	-20.000	-20.000
17710 Refusjon sykepenger	-10.000	-10.000
17711 Refusjon fødselspenger	-250.000	-250.000
<b>Sum inntekter</b>	<b>-290.000</b>	<b>-290.000</b>
<b>Sum funksjon: 12011 Fellestjenester</b>	<b>13.085.994</b>	<b>13.085.994</b>
<b>Funksjon: 12012 Kantine</b>		
10100 Fastlønn	1.150.000	1.150.000
10500 Annen lønn	80.000	80.000
10900 Arbeidsgivers andel pensjon KLP	189.750	189.750
10903 Gruppeliv- og ulykkesforsikring	2.500	2.500
10990 Arbeidsgiveravgift	68.327	68.327
11001 Abonnement aviser- fagtidsskrifter etc	13.000	13.000
11150 Matvarer	500.000	500.000
11200 Forbruksmateriell	10.000	10.000
11201 Renholdsartikler og vaskemidler	5.000	5.000
11203 Kjøp av tjenester	15.000	15.000
11301 Bankgebyr/ gebyr iZettle	2.500	2.500
12000 Kjøp av inventar- utstyr og maskiner	40.000	40.000
14290 Merverdiavgift	20.000	20.000
<b>Sum utgifter</b>	<b>2.096.077</b>	<b>2.096.077</b>
16200 Ikke-avgiftspliktig salg av varer og tjenester	-5.000	-5.000
16500 Avgiftspliktige salgsinntekter (høy sats)	-200.000	-200.000
16501 Avgiftspliktige salgsinntekter (middel sats)	-50.000	-50.000
17015 Fastlønnstilskudd	-480.000	-480.000
17290 Momskompensasjon	-20.000	-20.000
17700 Refusjon fra andre	-320.000	-320.000
<b>Sum inntekter</b>	<b>-1.075.000</b>	<b>-1.075.000</b>
<b>Sum funksjon: 12012 Kantine</b>	<b>1.021.077</b>	<b>1.021.077</b>



	<b>Buds(end) 2022</b>	<b>Budsjett 2022</b>
<b>Funksjon: 12013 Leiebiler</b>		
11701 Drift av egne transportmidler	160.000	160.000
11702 Drivstoff	90.000	90.000
11703 Vedlikehold av egne og leide transportmidler og anleggsmaskin	40.000	40.000
11705 Leie transportmidler	10.000	10.000
11850 Forsikringer	85.000	85.000
11950 Avgifter- gebyrer- lisenser- kontingenter m.v.	10.000	10.000
12101 Leasing av transportmidler	450.000	450.000
12400 Serviceavtaler og reparasjoner	20.000	20.000
14290 Merverdiavgift	15.000	15.000
<b>Sum utgifter</b>	<b>880.000</b>	<b>880.000</b>
16200 Ikke-avgiftspliktig salg av varer og tjenester	-150.000	-150.000
17290 Momskompensasjon	-15.000	-15.000
<b>Sum inntekter</b>	<b>-165.000</b>	<b>-165.000</b>
<b>Sum funksjon: 12013 Leiebiler</b>	<b>715.000</b>	<b>715.000</b>
<b>Funksjon: 12014 Fellesutgifter</b>		
11000 Kontormateriell	200.000	200.000
11001 Abonnement aviser- fagtidsskrifter etc	10.000	10.000
11050 Lærebøker	5.000	5.000
11200 Forbruksmateriell	10.000	10.000
11201 Renholdsartikler og vaskemidler	5.000	5.000
11202 Arbeidsklær	4.000	4.000
11203 Kjøp av tjenester	75.000	75.000
11210 Oppmerksomhet/gaver	5.000	5.000
11300 Porto	400.000	400.000
11301 Bankgebyr/ gebyr iZettle	1.000	1.000
11302 Telefon og internett/bredbånd	1.100.000	1.100.000
11950 Avgifter- gebyrer- lisenser- kontingenter m.v.	2.135.000	2.135.000
11953 Lisenser for bruk av fag- og støttesystem	5.000	5.000
12000 Kjøp av inventar- utstyr og maskiner	30.000	30.000
12001 Leasing av inventar- utstyr og maskiner	100.000	100.000
12200 Leie av maskiner og utstyr	75.000	75.000
12400 Serviceavtaler og reparasjoner	55.000	55.000
13700 Kjøp fra andre (private)	20.000	20.000
14290 Merverdiavgift	300.000	300.000
15001 Forsinkelsesrenter og purregebyr	1.500	1.500
<b>Sum utgifter</b>	<b>4.536.500</b>	<b>4.536.500</b>
16200 Ikke-avgiftspliktig salg av varer og tjenester	-1.000	-1.000
16500 Avgiftspliktige salgsinntekter (høy sats)	-25.000	-25.000
17290 Momskompensasjon	-300.000	-300.000



1 Nærøysund kommune (2022) - År/Periode 2022 1 - 12

25.02.2022

	<b>Buds(end) 2022</b>	<b>Budsjett 2022</b>
17700 Refusjon fra andre	-140.000	-140.000
<b>Sum inntekter</b>	<b>-466.000</b>	<b>-466.000</b>
<b>Sum funksjon: 12014 Fellesutgifter</b>	<b>4.070.500</b>	<b>4.070.500</b>
<b>Funksjon: 18001 Råd for likestilling og funksjonshemming</b>		
10800 Godtgjørelse folkevalgte	42.000	42.000
10990 Arbeidsgiveravgift	2.142	2.142
11151 Bevertning ved møter/kurs	2.000	2.000
11500 Opplæring- kurs	10.000	10.000
11600 Opplysningspliktige reiseutgifter og -godtgjørelser	4.000	4.000
<b>Sum utgifter</b>	<b>60.142</b>	<b>60.142</b>
<b>Sum funksjon: 18001 Råd for likestilling og funksjonshemming</b>	<b>60.142</b>	<b>60.142</b>
<b>Funksjon: 18002 Eldreråd</b>		
10800 Godtgjørelse folkevalgte	56.000	56.000
10990 Arbeidsgiveravgift	2.856	2.856
11151 Bevertning ved møter/kurs	3.000	3.000
11400 Annonser- reklame- informasjon etc	5.000	5.000
11500 Opplæring- kurs	10.000	10.000
11600 Opplysningspliktige reiseutgifter og -godtgjørelser	8.000	8.000
14290 Merverdiavgift	500	500
14701 Tilskudd til andre	1.000	1.000
<b>Sum utgifter</b>	<b>86.356</b>	<b>86.356</b>
17290 Momskompensasjon	-500	-500
<b>Sum inntekter</b>	<b>-500</b>	<b>-500</b>
<b>Sum funksjon: 18002 Eldreråd</b>	<b>85.856</b>	<b>85.856</b>
<b>Funksjon: 24208 Etablerer og kunnskapsprøve alkoholoven</b>		
11203 Kjøp av tjenester	68.000	68.000
14290 Merverdiavgift	11.000	11.000
<b>Sum utgifter</b>	<b>79.000</b>	<b>79.000</b>
16200 Ikke-avgiftspliktig salg av varer og tjenester	-35.000	-35.000
17290 Momskompensasjon	-11.000	-11.000
<b>Sum inntekter</b>	<b>-46.000</b>	<b>-46.000</b>
<b>Sum funksjon: 24208 Etablerer og kunnskapsprøve alkoholoven</b>	<b>33.000</b>	<b>33.000</b>
<b>Funksjon: 38503 Frivilligsentralen</b>		
14701 Tilskudd til andre	1.100.000	1.100.000



1 Nærøysund kommune (2022) - År/Periode 2022 1 - 12

25.02.2022

	<b>Buds(end) 2022</b>	<b>Budsjett 2022</b>
<b>Sum utgifter</b>	<b>1.100.000</b>	<b>1.100.000</b>
<b>Sum funksjon: 38503 Frivilligsentralen</b>	<b>1.100.000</b>	<b>1.100.000</b>
<b>Funksjon: 39000 Kirkelig administrasjon</b>		
14701 Tilskudd til andre	7.090.000	7.090.000
<b>Sum utgifter</b>	<b>7.090.000</b>	<b>7.090.000</b>
<b>Sum funksjon: 39000 Kirkelig administrasjon</b>	<b>7.090.000</b>	<b>7.090.000</b>
<b>Funksjon: 39300 Gravlunder og kirkegårder</b>		
14701 Tilskudd til andre	2.000.000	2.000.000
<b>Sum utgifter</b>	<b>2.000.000</b>	<b>2.000.000</b>
<b>Sum funksjon: 39300 Gravlunder og kirkegårder</b>	<b>2.000.000</b>	<b>2.000.000</b>
<b>Sum ansvar: 110 Fellestjenester</b>	<b>48.699.569</b>	<b>48.699.569</b>



	<b>Buds(end) 2022</b>	<b>Budsjett 2022</b>
<b>Ansvar: 150 Strategi- og samfunn</b>		
<b>Funksjon: 12015 Administrasjon strategi og samfunn</b>		
10100 Fastlønn	895.000	895.000
10900 Arbeidsgivers andel pensjon KLP	147.675	147.675
10903 Gruppeliv- og ulykkesforsikring	1.700	1.700
10990 Arbeidsgiveravgift	53.176	53.176
11001 Abonnement aviser- fagtidsskrifter etc	1.000	1.000
11151 Bevertning ved møter/kurs	3.000	3.000
11205 Velferdstiltak ansatte	10.000	10.000
11400 Annonser- reklame- informasjon etc	10.000	10.000
11500 Opplæring- kurs	10.000	10.000
11600 Opplysningspliktige reiseutgifter og -godtgjørelser	3.000	3.000
11704 Skyssutgifter	5.000	5.000
12000 Kjøp av inventar- utstyr og maskiner	10.000	10.000
14701 Tilskudd til andre	250.000	250.000
<b>Sum utgifter</b>	<b>1.399.551</b>	<b>1.399.551</b>
19400 Bruk av disposisjonsfond	-250.000	-250.000
<b>Sum inntekter</b>	<b>-250.000</b>	<b>-250.000</b>
<b>Sum funksjon: 12015 Administrasjon strategi og samfunn</b>	<b>1.149.551</b>	<b>1.149.551</b>
<b>Funksjon: 12050 Kommunikasjon og omdømme</b>		
10100 Fastlønn	618.000	618.000
10590 Trekkpliktig/opplysningspliktig godtgjørelse	8.000	8.000
10900 Arbeidsgivers andel pensjon KLP	101.970	101.970
10903 Gruppeliv- og ulykkesforsikring	1.700	1.700
10990 Arbeidsgiveravgift	36.718	36.718
11001 Abonnement aviser- fagtidsskrifter etc	1.000	1.000
11203 Kjøp av tjenester	15.000	15.000
11302 Telefon og internett/bredbånd	4.500	4.500
11400 Annonser- reklame- informasjon etc	60.000	60.000
11500 Opplæring- kurs	10.000	10.000
11600 Opplysningspliktige reiseutgifter og -godtgjørelser	7.000	7.000
11704 Skyssutgifter	1.000	1.000
11950 Avgifter- gebyrer- lisenser- kontingenter m.v.	3.000	3.000
12000 Kjøp av inventar- utstyr og maskiner	20.000	20.000
<b>Sum utgifter</b>	<b>887.888</b>	<b>887.888</b>
<b>Sum funksjon: 12050 Kommunikasjon og omdømme</b>	<b>887.888</b>	<b>887.888</b>
<b>Funksjon: 23350 Folkehelse</b>		
10100 Fastlønn	2.761.800	2.761.800
10900 Arbeidsgivers andel pensjon KLP	107.250	107.250
10903 Gruppeliv- og ulykkesforsikring	1.700	1.700



	<b>Buds(end) 2022</b>	<b>Budsjett 2022</b>
10990 Arbeidsgiveravgift	38.620	38.620
11001 Abonnement aviser- fagtidsskrifter etc	1.000	1.000
11151 Bevertning ved møter/kurs	2.500	2.500
11203 Kjøp av tjenester	50.000	50.000
11302 Telefon og internett/bredbånd	5.000	5.000
11400 Annonser- reklame- informasjon etc	10.000	10.000
11500 Opplæring- kurs	25.000	25.000
11600 Opplysningspliktige reiseutgifter og -godtgjørelser	15.000	15.000
11700 Ikke oppgavepliktige reiseutgifter	15.000	15.000
11704 Skyssutgifter	10.000	10.000
11950 Avgifter- gebyrer- lisenser- kontingenter m.v.	140.000	140.000
12000 Kjøp av inventar- utstyr og maskiner	30.000	30.000
15500 Avsetning til bundne fond	600.000	600.000
<b>Sum utgifter</b>	<b>3.812.870</b>	<b>3.812.870</b>
17300 Refusjon fra fylkeskommunene	-775.000	-775.000
17711 Refusjon fødselspenger	-216.000	-216.000
18100 Andre statlige overføringer	-2.598.000	-2.598.000
19500 Bruk av bundne driftsfond	-70.000	-70.000
<b>Sum inntekter</b>	<b>-3.659.000</b>	<b>-3.659.000</b>
<b>Sum funksjon: 23350 Folkehelse</b>	<b>153.870</b>	<b>153.870</b>
<b>Funksjon: 28503 Tilskudd til tiltak utenfor kommunalt ansvarsområde</b>		
14700 Tap på fordringer	10.000.000	10.000.000
<b>Sum utgifter</b>	<b>10.000.000</b>	<b>10.000.000</b>
19400 Bruk av disposisjonsfond	-10.000.000	-10.000.000
<b>Sum inntekter</b>	<b>-10.000.000</b>	<b>-10.000.000</b>
<b>Sum funksjon: 28503 Tilskudd til tiltak utenfor kommunalt ansvarsomr</b>	<b>0</b>	<b>0</b>
<b>Funksjon: 30150 Kommuneplan og overordnet planarbeid</b>		
10100 Fastlønn	970.000	970.000
10400 Overtid	5.000	5.000
10900 Arbeidsgivers andel pensjon KLP	102.300	102.300
10903 Gruppeliv- og ulykkesforsikring	3.400	3.400
10990 Arbeidsgiveravgift	37.092	37.092
11001 Abonnement aviser- fagtidsskrifter etc	500	500
11151 Bevertning ved møter/kurs	2.000	2.000
11203 Kjøp av tjenester	5.000	5.000
11400 Annonser- reklame- informasjon etc	5.000	5.000
11500 Opplæring- kurs	5.000	5.000
11600 Opplysningspliktige reiseutgifter og -godtgjørelser	1.500	1.500
11704 Skyssutgifter	1.500	1.500





1 Nærøysund kommune (2022) - År/Periode 2022 1 - 12

25.02.2022

	<b>Buds(end) 2022</b>	<b>Budsjett 2022</b>
12000 Kjøp av inventar- utstyr og maskiner	15.000	15.000
<b>Sum utgifter</b>	<b>1.153.292</b>	<b>1.153.292</b>
<b>Sum funksjon: 30150 Kommuneplan og overordnet planarbeid</b>	<b>1.153.292</b>	<b>1.153.292</b>
<b>Funksjon: 32050 Grytbogen skog</b>		
10300 Lønn midlertidig ansatt og ekstrahjelp	30.000	30.000
10990 Arbeidsgiveravgift	1.500	1.500
11001 Abonnement aviser- fagtidsskrifter etc	1.500	1.500
11151 Bevertning ved møter/kurs	800	800
11850 Forsikringer	1.700	1.700
11950 Avgifter- gebyrer- lisenser- kontingenter m.v.	15.000	15.000
15900 Avskrivinger	35.000	35.000
<b>Sum utgifter</b>	<b>85.500</b>	<b>85.500</b>
<b>Sum funksjon: 32050 Grytbogen skog</b>	<b>85.500</b>	<b>85.500</b>
<b>Funksjon: 32550 Næring og utvikling</b>		
10100 Fastlønn	2.350.000	2.350.000
10900 Arbeidsgivers andel pensjon KLP	445.500	445.500
10903 Gruppeliv- og ulykkesforsikring	3.400	3.400
10990 Arbeidsgiveravgift	160.421	160.421
11001 Abonnement aviser- fagtidsskrifter etc	500	500
11151 Bevertning ved møter/kurs	10.000	10.000
11203 Kjøp av tjenester	250.000	250.000
11500 Opplæring- kurs	10.000	10.000
11600 Opplysningspliktige reiseutgifter og -godtgjørelser	8.000	8.000
11704 Skyssutgifter	7.000	7.000
11950 Avgifter- gebyrer- lisenser- kontingenter m.v.	380.000	380.000
12000 Kjøp av inventar- utstyr og maskiner	5.000	5.000
14701 Tilskudd til andre	3.500.000	3.500.000
<b>Sum utgifter</b>	<b>7.129.821</b>	<b>7.129.821</b>
17300 Refusjon fra fylkeskommunene	-350.000	-350.000
17700 Refusjon fra andre	-350.000	-350.000
19400 Bruk av disposisjonsfond	-4.730.000	-4.730.000
<b>Sum inntekter</b>	<b>-5.430.000</b>	<b>-5.430.000</b>
<b>Sum funksjon: 32550 Næring og utvikling</b>	<b>1.699.821</b>	<b>1.699.821</b>
<b>Funksjon: 32950 Landbruk og naturforvaltning</b>		
10100 Fastlønn	2.250.800	2.250.800
10400 Overtid	10.000	10.000
10900 Arbeidsgivers andel pensjon KLP	371.382	371.382
10903 Gruppeliv- og ulykkesforsikring	6.800	6.800
10990 Arbeidsgiveravgift	134.241	134.241



	<b>Buds(end) 2022</b>	<b>Budsjett 2022</b>
11001 Abonnement aviser- fagtidsskrifter etc	1.500	1.500
11151 Bevertning ved møter/kurs	2.000	2.000
11203 Kjøp av tjenester	130.000	130.000
11302 Telefon og internett/bredbånd	12.000	12.000
11500 Opplæring- kurs	20.000	20.000
11600 Opplysningspliktige reiseutgifter og -godtgjørelser	6.000	6.000
11704 Skyssutgifter	5.000	5.000
12000 Kjøp av inventar- utstyr og maskiner	5.000	5.000
12101 Leasing av transportmidler	11.000	11.000
13700 Kjøp fra andre (private)	75.000	75.000
14701 Tilskudd til andre	30.000	30.000
<b>Sum utgifter</b>	<b>3.070.723</b>	<b>3.070.723</b>
16250 Gebyrinntekter	-150.000	-150.000
17000 Refusjon fra staten	-5.000	-5.000
19400 Bruk av disposisjonsfond	-205.000	-205.000
<b>Sum inntekter</b>	<b>-360.000</b>	<b>-360.000</b>
<b>Sum funksjon: 32950 Landbruk og naturforvaltning</b>	<b>2.710.723</b>	<b>2.710.723</b>
<b>Funksjon: 32960 Skogbruk og naturforvaltning</b>		
11151 Bevertning ved møter/kurs	2.000	2.000
11203 Kjøp av tjenester	180.000	180.000
11500 Opplæring- kurs	2.000	2.000
11704 Skyssutgifter	2.000	2.000
<b>Sum utgifter</b>	<b>186.000</b>	<b>186.000</b>
17500 Refusjon fra andre kommuner	-12.000	-12.000
19400 Bruk av disposisjonsfond	-174.000	-174.000
<b>Sum inntekter</b>	<b>-186.000</b>	<b>-186.000</b>
<b>Sum funksjon: 32960 Skogbruk og naturforvaltning</b>	<b>0</b>	<b>0</b>
<b>Funksjon: 36050 Klima og miljø</b>		
11203 Kjøp av tjenester	250.000	250.000
<b>Sum utgifter</b>	<b>250.000</b>	<b>250.000</b>
17000 Refusjon fra staten	-70.000	-70.000
19400 Bruk av disposisjonsfond	-180.000	-180.000
<b>Sum inntekter</b>	<b>-250.000</b>	<b>-250.000</b>
<b>Sum funksjon: 36050 Klima og miljø</b>	<b>0</b>	<b>0</b>
<b>Funksjon: 36051 Viltforvaltning</b>		
10500 Annen lønn	200.000	200.000



	<b>Buds(end) 2022</b>	<b>Budsjett 2022</b>
10590 Trekkpliktig/opplysningspliktig godtgjørelse	4.000	4.000
10900 Arbeidsgivers andel pensjon KLP	20.000	20.000
10901 Arbeidsgivers andel pensjon STP	4.000	4.000
10903 Gruppeliv- og ulykkesforsikring	1.000	1.000
10990 Arbeidsgiveravgift	10.000	10.000
11202 Arbeidsklær	5.000	5.000
11500 Opplæring- kurs	5.000	5.000
11600 Opplysningspliktige reiseutgifter og -godtgjørelser	20.000	20.000
11700 Ikke oppgavepliktige reiseutgifter	1.500	1.500
11702 Drivstoff	3.000	3.000
12000 Kjøp av inventar- utstyr og maskiner	10.000	10.000
13700 Kjøp fra andre (private)	5.000	5.000
<b>Sum utgifter</b>	<b>288.500</b>	<b>288.500</b>
16502 Avgiftspliktige salgsinntekter (lav sats)	-60.000	-60.000
17700 Refusjon fra andre	-40.000	-40.000
19500 Bruk av bundne driftsfond	-50.000	-50.000
<b>Sum inntekter</b>	<b>-150.000</b>	<b>-150.000</b>
<b>Sum funksjon: 36051 Viltforvaltning</b>	<b>138.500</b>	<b>138.500</b>
<b>Funksjon: 37700 Kunstformidling</b>		
10300 Lønn midlertidig ansatt og ekstrahjelp	50.000	50.000
11203 Kjøp av tjenester	30.000	30.000
11400 Annonser- reklame- informasjon etc	7.000	7.000
11850 Forsikringer	80.000	80.000
11900 Husleie	115.000	115.000
11950 Avgifter- gebyrer- lisenser- kontingenter m.v.	7.000	7.000
12000 Kjøp av inventar- utstyr og maskiner	776.000	776.000
14701 Tilskudd til andre	20.000	20.000
<b>Sum utgifter</b>	<b>1.085.000</b>	<b>1.085.000</b>
16300 Husleieinntekter	-30.000	-30.000
16500 Avgiftspliktige salgsinntekter (høy sats)	-22.500	-22.500
17000 Refusjon fra staten	-50.000	-50.000
17700 Refusjon fra andre	-70.000	-70.000
19400 Bruk av disposisjonsfond	-662.500	-662.500
<b>Sum inntekter</b>	<b>-835.000</b>	<b>-835.000</b>
<b>Sum funksjon: 37700 Kunstformidling</b>	<b>250.000</b>	<b>250.000</b>
<b>Sum ansvar: 150 Strategi- og samfunn</b>	<b>8.229.145</b>	<b>8.229.145</b>



1 Nærøysund kommune (2022) - År/Periode 2022 1 - 12

25.02.2022

	<b>Buds(end) 2022</b>	<b>Budsjett 2022</b>
<b>Ansvar: 200 Oppvekst og familie - kommunalsjef</b>		
<b>Funksjon: 12020 Administrasjon oppvekst og familie</b>		
10100 Fastlønn	947.520	947.520
10900 Arbeidsgivers andel pensjon KLP	156.341	156.341
10990 Arbeidsgiveravgift	56.297	56.297
11000 Kontormateriell	2.000	2.000
11050 Lærebøker	5.000	5.000
11151 Beverting ved møter/kurs	5.000	5.000
11205 Velferdstiltak ansatte	5.000	5.000
11500 Opplæring- kurs	10.000	10.000
11600 Opplysningspliktige reiseutgifter og -godtgjørelser	8.000	8.000
12000 Kjøp av inventar- utstyr og maskiner	10.000	10.000
<b>Sum utgifter</b>	<b>1.205.158</b>	<b>1.205.158</b>
<b>Sum funksjon: 12020 Administrasjon oppvekst og familie</b>	<b>1.205.158</b>	<b>1.205.158</b>
<b>Funksjon: 20150 Barnehagedrift felles</b>		
11051 Undervisningsmaterieill	2.000	2.000
11151 Beverting ved møter/kurs	8.000	8.000
11205 Velferdstiltak ansatte	4.000	4.000
11401 Stillingsannonser	4.000	4.000
11600 Opplysningspliktige reiseutgifter og -godtgjørelser	4.000	4.000
11700 Ikke oppgavepliktige reiseutgifter	20.000	20.000
11953 Lisenser for bruk av fag- og støttesystem	100.000	100.000
12000 Kjøp av inventar- utstyr og maskiner	6.000	6.000
14290 Merverdiavgift	60.000	60.000
15900 Avskrivinger	13.333	13.333
<b>Sum utgifter</b>	<b>221.333</b>	<b>221.333</b>
17290 Momskompensasjon	-60.000	-60.000
19500 Bruk av bundne driftsfond	-100.000	-100.000
<b>Sum inntekter</b>	<b>-160.000</b>	<b>-160.000</b>
<b>Sum funksjon: 20150 Barnehagedrift felles</b>	<b>61.333</b>	<b>61.333</b>
<b>Funksjon: 20160 Private barnehager</b>		
13702 Tilskudd til andre (private)	66.390.000	66.390.000
14708 Kompensasjon for søskenmoderasjon	640.000	640.000
<b>Sum utgifter</b>	<b>67.030.000</b>	<b>67.030.000</b>
17000 Refusjon fra staten	75.000	75.000
<b>Sum inntekter</b>	<b>75.000</b>	<b>75.000</b>
<b>Sum funksjon: 20160 Private barnehager</b>	<b>67.105.000</b>	<b>67.105.000</b>



	<b>Buds(end) 2022</b>	<b>Budsjett 2022</b>
<b>Funksjon: 20250 Grunnskole felles</b>		
10100 Fastlønn	1.348.890	1.348.890
10101 Faste tillegg	102.608	102.608
10102 Fastlønn lærere	451.964	451.964
10590 Trekkpliktig/opplysningspliktig godtgjørelse	420.000	420.000
10900 Arbeidsgivers andel pensjon KLP	239.497	239.497
10901 Arbeidsgivers andel pensjon STP	40.677	40.677
10990 Arbeidsgiveravgift	111.365	111.365
11050 Lærebøker	2.540.000	2.540.000
11151 Bevertning ved møter/kurs	15.000	15.000
11203 Kjøp av tjenester	400.000	400.000
11205 Velferdstiltak ansatte	5.000	5.000
11401 Stillingsannonser	10.000	10.000
11500 Opplæring- kurs	50.000	50.000
11600 Opplysningspliktige reiseutgifter og -godtgjørelser	7.000	7.000
11700 Ikke oppgavepliktige reiseutgifter	30.000	30.000
11704 Skyssutgifter	50.000	50.000
11820 Fyringsolje og -parafin	22.000	22.000
11950 Avgifter- gebyrer- lisenser- kontingenter m.v.	500.000	500.000
11953 Lisenser for bruk av fag- og støttesystem	700.000	700.000
13500 Kjøp av tjenester fra kommuner	7.090.068	7.090.068
13700 Kjøp fra andre (private)	150.000	150.000
15900 Avskrivninger	793.558	793.558
<b>Sum utgifter</b>	<b>15.077.627</b>	<b>15.077.627</b>
17000 Refusjon fra staten	-620.000	-620.000
18100 Andre statlige overføringer	-502.315	-502.315
18500 Overføring fra andre kommuner	-290.000	-290.000
19400 Bruk av disposisjonsfond	-2.500.000	-2.500.000
19500 Bruk av bundne driftsfond	-670.000	-670.000
<b>Sum inntekter</b>	<b>-4.582.315</b>	<b>-4.582.315</b>
<b>Sum funksjon: 20250 Grunnskole felles</b>	<b>10.495.312</b>	<b>10.495.312</b>
<b>Funksjon: 21100 Styrket tilbud førskole Kolvereid</b>		
10102 Fastlønn lærere	1.147.220	1.147.220
10500 Annen lønn	666.560	666.560
10900 Arbeidsgivers andel pensjon KLP	1.320	1.320
10901 Arbeidsgivers andel pensjon STP	103.250	103.250
10903 Gruppeliv- og ulykkesforsikring	7.000	7.000
10990 Arbeidsgiveravgift	63.841	63.841
11051 Undervisningsmateriell	3.000	3.000
11202 Arbeidsklær	5.000	5.000
11500 Opplæring- kurs	2.000	2.000
11600 Opplysningspliktige reiseutgifter og -godtgjørelser	50.000	50.000



1 Nærøysund kommune (2022) - År/Periode 2022 1 - 12

25.02.2022

	<b>Buds(end) 2022</b>	<b>Budsjett 2022</b>
12000 Kjøp av inventar- utstyr og maskiner	6.000	6.000
<b>Sum utgifter</b>	<b>2.055.191</b>	<b>2.055.191</b>
<b>Sum funksjon: 21100 Styrket tilbud førskole Kolvereid</b>	<b>2.055.191</b>	<b>2.055.191</b>
<b>Funksjon: 23100 Namdal folkehøgskole</b>		
14701 Tilskudd til andre	100.000	100.000
<b>Sum utgifter</b>	<b>100.000</b>	<b>100.000</b>
<b>Sum funksjon: 23100 Namdal folkehøgskole</b>	<b>100.000</b>	<b>100.000</b>
<b>Funksjon: 23103 Møteplass for ungdom</b>		
11200 Forbruksmateriell	700.000	700.000
<b>Sum utgifter</b>	<b>700.000</b>	<b>700.000</b>
<b>Sum funksjon: 23103 Møteplass for ungdom</b>	<b>700.000</b>	<b>700.000</b>
<b>Funksjon: 23200 Familie felles</b>		
10100 Fastlønn	1.336.332	1.336.332
10900 Arbeidsgivers andel pensjon KLP	220.495	220.495
10990 Arbeidsgiveravgift	79.398	79.398
11151 Bevertning ved møter/kurs	15.000	15.000
11500 Opplæring- kurs	100.000	100.000
11600 Opplysningspliktige reiseutgifter og -godtgjørelser	30.000	30.000
11700 Ikke oppgavepliktige reiseutgifter	20.000	20.000
<b>Sum utgifter</b>	<b>1.801.225</b>	<b>1.801.225</b>
19500 Bruk av bundne driftsfond	-100.000	-100.000
<b>Sum inntekter</b>	<b>-100.000</b>	<b>-100.000</b>
<b>Sum funksjon: 23200 Familie felles</b>	<b>1.701.225</b>	<b>1.701.225</b>
<b>Sum ansvar: 200 Oppvekst og familie - kommunalsjef</b>	<b>83.423.219</b>	<b>83.423.219</b>



	<b>Buds(end) 2022</b>	<b>Budsjett 2022</b>
<b>Ansvar: 210 Helsestasjon</b>		
<b>Funksjon: 23201 Helsestasjon avd. K</b>		
10100 Fastlønn	2.980.400	2.980.400
10200 Vikarlønn sykdom	20.000	20.000
10501 Trekkpliktig telefongodtgjørelse	8.000	8.000
10590 Trekkpliktig/opplysningspliktig godtgjørelse	4.000	4.000
10900 Arbeidsgivers andel pensjon KLP	488.895	488.895
10903 Gruppeliv- og ulykkesforsikring	9.500	9.500
10990 Arbeidsgiveravgift	176.455	176.455
11000 Kontormateriell	1.000	1.000
11001 Abonnement aviser- fagtidsskrifter etc	1.000	1.000
11050 Lærebøker	1.000	1.000
11100 Medisinsk forbruksmaterieil	8.000	8.000
11140 Medikamenter	50.000	50.000
11151 Bevertning ved møter/kurs	2.000	2.000
11200 Forbruksmaterieil	500	500
11202 Arbeidsklær	8.000	8.000
11203 Kjøp av tjenester	50.000	50.000
11205 Velferdstiltak ansatte	500	500
11300 Porto	1.000	1.000
11301 Bankgebyr/ gebyr iZettle	500	500
11302 Telefon og internett/bredband	3.000	3.000
11310 Motkonto til 10501	-8.000	-8.000
11400 Annonser- reklame- informasjon etc	2.500	2.500
11500 Opplæring- kurs	25.000	25.000
11600 Opplysningspliktige reiseutgifter og -godtgjørelser	20.000	20.000
11700 Ikke oppgavepliktige reiseutgifter	5.000	5.000
11704 Skyssutgifter	5.000	5.000
11950 Avgifter- gebyrer- lisenser- kontingenter m.v.	1.000	1.000
12000 Kjøp av inventar- utstyr og maskiner	20.000	20.000
14290 Merverdiavgift	40.000	40.000
<b>Sum utgifter</b>	<b>3.924.250</b>	<b>3.924.250</b>
16200 Ikke-avgiftspliktig salg av varer og tjenester	-75.000	-75.000
17000 Refusjon fra staten	-378.804	-378.804
17290 Momskompensasjon	-40.000	-40.000
17710 Refusjon sykepenger	-20.000	-20.000
<b>Sum inntekter</b>	<b>-513.804</b>	<b>-513.804</b>
<b>Sum funksjon: 23201 Helsestasjon avd. K</b>	<b>3.410.446</b>	<b>3.410.446</b>
<b>Funksjon: 23202 Helsestasjon avd. R</b>		
10100 Fastlønn	3.225.900	3.225.900
10200 Vikarlønn sykdom	20.000	20.000
10501 Trekkpliktig telefongodtgjørelse	6.000	6.000



	<b>Buds(end) 2022</b>	<b>Budsjett 2022</b>
10590 Trekkpliktig/opplysningspliktig godtgjørelse	4.000	4.000
10900 Arbeidsgivers andel pensjon KLP	529.403	529.403
10903 Gruppeliv- og ulykkesforsikring	9.500	9.500
10990 Arbeidsgiveravgift	190.940	190.940
11000 Kontormateriell	18.000	18.000
11001 Abonnement aviser- fagtidsskrifter etc	1.000	1.000
11050 Lærebøker	1.000	1.000
11100 Medisinsk forbruksmaterieill	7.000	7.000
11140 Medikamenter	50.000	50.000
11151 Beverting ved møter/kurs	2.000	2.000
11200 Forbruksmaterieill	500	500
11202 Arbeidsklær	9.000	9.000
11203 Kjøp av tjenester	20.000	20.000
11205 Velferdstiltak ansatte	500	500
11300 Porto	1.000	1.000
11301 Bankgebyr/ gebyr iZettle	500	500
11310 Motkonto til 10501	-6.000	-6.000
11400 Annonser- reklame- informasjon etc	2.500	2.500
11500 Opplæring- kurs	25.000	25.000
11600 Opplysningspliktige reiseutgifter og -godtgjørelser	20.000	20.000
11700 Ikke oppgavepliktige reiseutgifter	5.000	5.000
11704 Skyssutgifter	5.000	5.000
11950 Avgifter- gebyrer- lisenser- kontingenter m.v.	7.000	7.000
12000 Kjøp av inventar- utstyr og maskiner	15.000	15.000
12400 Serviceavtaler og reparasjoner	2.000	2.000
14290 Merverdiavgift	40.000	40.000
<b>Sum utgifter</b>	<b>4.211.743</b>	<b>4.211.743</b>
16200 Ikke-avgiftspliktig salg av varer og tjenester	-200.000	-200.000
17000 Refusjon fra staten	-378.804	-378.804
17290 Mømskompensasjon	-40.000	-40.000
17710 Refusjon sykepenger	-20.000	-20.000
<b>Sum inntekter</b>	<b>-638.804</b>	<b>-638.804</b>
<b>Sum funksjon: 23202 Helsestasjon avd. R</b>	<b>3.572.939</b>	<b>3.572.939</b>
<b>Funksjon: 23210 Jordmortjenesten</b>		
10100 Fastlønn	2.255.500	2.255.500
10101 Faste tillegg	35.000	35.000
10202 Vikarlønn ferie	33.000	33.000
10400 Overtid	340.000	340.000
10500 Annen lønn	100.000	100.000
10501 Trekkpliktig telefongodtgjørelse	7.000	7.000
10502 Avg. pliktig km-godtgjørelse	6.000	6.000
10900 Arbeidsgivers andel pensjon KLP	383.378	383.378





1 Nærøysund kommune (2022) - År/Periode 2022 1 - 12

25.02.2022

	<b>Buds(end) 2022</b>	<b>Budsjett 2022</b>
10903 Gruppeliv- og ulykkesforsikring	3.200	3.200
10990 Arbeidsgiveravgift	156.054	156.054
11100 Medisinsk forbruksmateriell	20.000	20.000
11151 Beverting ved møter/kurs	2.000	2.000
11202 Arbeidsklær	4.000	4.000
11203 Kjøp av tjenester	7.000	7.000
11300 Porto	3.000	3.000
11310 Motkonto til 10501	-7.000	-7.000
11500 Opplæring- kurs	25.000	25.000
11600 Opplysningspliktige reiseutgifter og -godtgjørelser	10.000	10.000
11650 Andre opplysningspliktige godtgjørelser	2.400	2.400
11700 Ikke oppgavepliktige reiseutgifter	25.000	25.000
12000 Kjøp av inventar- utstyr og maskiner	10.000	10.000
14290 Merverdiavgift	10.000	10.000
<b>Sum utgifter</b>	<b>3.430.532</b>	<b>3.430.532</b>
17000 Refusjon fra staten	-1.956.000	-1.956.000
17012 Refusjon fra Helfo	-332.284	-332.284
17290 Momskompensasjon	-10.000	-10.000
17500 Refusjon fra andre kommuner	-60.000	-60.000
<b>Sum inntekter</b>	<b>-2.358.284</b>	<b>-2.358.284</b>
<b>Sum funksjon: 23210 Jordmortjenesten</b>	<b>1.072.248</b>	<b>1.072.248</b>
<b>Sum ansvar: 210 Helsestasjon</b>	<b>8.055.633</b>	<b>8.055.633</b>



	<b>Buds(end) 2022</b>	<b>Budsjett 2022</b>
<b>Ansvar: 212 Barnevernstjenesten</b>		
<b>Funksjon: 24400 Barnevernskontoret</b>		
10100 Fastlønn	8.572.730	8.572.730
10400 Overtid	300.000	300.000
10501 Trekkpliktig telefongodtgjørelse	10.000	10.000
10900 Arbeidsgivers andel pensjon KLP	1.223.900	1.223.900
10903 Gruppeliv- og ulykkesforsikring	6.000	6.000
10990 Arbeidsgiveravgift	563.700	563.700
11000 Kontormateriell	15.000	15.000
11001 Abonnement aviser- fagtidsskrifter etc	2.000	2.000
11050 Lærebøker	3.000	3.000
11150 Matvarer	10.000	10.000
11151 Bevertning ved møter/kurs	3.000	3.000
11310 Motkonto til 10501	-10.000	-10.000
11500 Opplæring- kurs	150.000	150.000
11600 Opplysningspliktige reiseutgifter og -godtgjørelser	10.000	10.000
11650 Andre opplysningspliktige godtgjørelser	25.000	25.000
11700 Ikke oppgavepliktige reiseutgifter	50.000	50.000
11701 Drift av egne transportmidler	10.000	10.000
11702 Drivstoff	50.000	50.000
11704 Skyssutgifter	10.000	10.000
11705 Leie transportmidler	35.000	35.000
11800 Strøm	22.000	22.000
11850 Forsikringer	13.000	13.000
11900 Husleie	470.000	470.000
12000 Kjøp av inventar- utstyr og maskiner	30.000	30.000
12001 Leasing av inventar- utstyr og maskiner	109.000	109.000
12101 Leasing av transportmidler	180.000	180.000
12200 Leie av maskiner og utstyr	3.000	3.000
12400 Serviceavtaler og reparasjoner	80.000	80.000
12700 Kjøp av konsulenttenester	5.000	5.000
14290 Merverdiavgift	50.000	50.000
<b>Sum utgifter</b>	<b>12.001.330</b>	<b>12.001.330</b>
17290 Momskompensasjon	-50.000	-50.000
17500 Refusjon fra andre kommuner	-450.000	-450.000
<b>Sum inntekter</b>	<b>-500.000</b>	<b>-500.000</b>
<b>Sum funksjon: 24400 Barnevernskontoret</b>	<b>11.501.330</b>	<b>11.501.330</b>



	<b>Buds(end) 2022</b>	<b>Budsjett 2022</b>
<b>Funksjon: 25100 Barnevernstiltak i familien</b>		
10100 Fastlønn	520.000	520.000
10500 Annen lønn	300.000	300.000
10504 Lønn støttekontakter	30.000	30.000
10506 Lønn besøkshjem	250.000	250.000
10900 Arbeidsgivers andel pensjon KLP	75.000	75.000
10903 Gruppeliv- og ulykkesforsikring	1.000	1.000
10990 Arbeidsgiveravgift	43.900	43.900
11209 Utlegg foster-/besøkshjem	125.000	125.000
11600 Opplysningspliktige reiseutgifter og -godtgjørelser	54.000	54.000
11650 Andre opplysningspliktige godtgjørelser	10.000	10.000
11700 Ikke oppgavepliktige reiseutgifter	168.000	168.000
11705 Leie transportmidler	9.000	9.000
12700 Kjøp av konsulenttjenester	150.000	150.000
13000 Kjøp av tjenester fra staten	500.000	500.000
13500 Kjøp av tjenester fra kommuner	350.000	350.000
13700 Kjøp fra andre (private)	320.000	320.000
14290 Merverdiavgift	20.000	20.000
14705 Selvhjelp	300.000	300.000
14707 Barnepass	620.000	620.000
<b>Sum utgifter</b>	<b>3.845.900</b>	<b>3.845.900</b>
17290 Momskompensasjon	-20.000	-20.000
17500 Refusjon fra andre kommuner	-240.000	-240.000
<b>Sum inntekter</b>	<b>-260.000</b>	<b>-260.000</b>
<b>Sum funksjon: 25100 Barnevernstiltak i familien</b>	<b>3.585.900</b>	<b>3.585.900</b>



1 Nærøysund kommune (2022) - År/Periode 2022 1 - 12

25.02.2022

	<b>Buds(end) 2022</b>	<b>Budsjett 2022</b>
<b>Funksjon: 25200 Barnevernstiltak utenfor familien</b>		
10500 Annen lønn	100.000	100.000
10505 Lønn fosterhjemskontakter	7.746.000	7.746.000
10506 Lønn besøkshjem	40.000	40.000
10990 Arbeidsgiveravgift	397.086	397.086
11209 Utlegg foster-/besøkshjem	3.252.000	3.252.000
11600 Opplysningspliktige reiseutgifter og -godtgjørelser	120.000	120.000
11650 Andre opplysningspliktige godtgjørelser	50.000	50.000
11700 Ikke oppgavepliktige reiseutgifter	820.000	820.000
11705 Leie transportmidler	60.000	60.000
11900 Husleie	2.500	2.500
12700 Kjøp av konsulenttenester	750.000	750.000
13000 Kjøp av tjenester fra staten	3.000.000	3.000.000
13500 Kjøp av tjenester fra kommuner	500.000	500.000
13700 Kjøp fra andre (private)	500.000	500.000
14290 Merverdiavgift	100.000	100.000
14705 Selvhjelp	150.000	150.000
14707 Barnepass	450.000	450.000
<b>Sum utgifter</b>	<b>18.037.586</b>	<b>18.037.586</b>
17000 Refusjon fra staten	-2.535.500	-2.535.500
17290 Momskompensasjon	-100.000	-100.000
<b>Sum inntekter</b>	<b>-2.635.500</b>	<b>-2.635.500</b>
<b>Sum funksjon: 25200 Barnevernstiltak utenfor familien</b>	<b>15.402.086</b>	<b>15.402.086</b>
<b>Sum ansvar: 212 Barnevernstjenesten</b>	<b>30.489.316</b>	<b>30.489.316</b>



	<b>Buds(end) 2022</b>	<b>Budsjett 2022</b>
<b>Ansvar: 213 PPT</b>		
<b>Funksjon: 20213 PP tjenesten</b>		
10100 Fastlønn	4.776.597	4.776.597
10502 Avg. pliktig km-godtgjørelse	24.000	24.000
10590 Trekkpliktig/opplysningspliktig godtgjørelse	90.000	90.000
10900 Arbeidsgivers andel pensjon KLP	780.693	780.693
10903 Gruppeliv- og ulykkesforsikring	10.400	10.400
10990 Arbeidsgiveravgift	289.766	289.766
11000 Kontormateriell	6.000	6.000
11001 Abonnement aviser- fagtidsskrifter etc	1.500	1.500
11151 Beverting ved møter/kurs	1.000	1.000
11200 Forbruksmaterieell	1.500	1.500
11205 Velferdstiltak ansatte	3.000	3.000
11300 Porto	3.000	3.000
11302 Telefon og internett/bredbånd	10.000	10.000
11500 Opplæring- kurs	50.000	50.000
11600 Opplysningspliktige reiseutgifter og -godtgjørelser	70.000	70.000
11700 Ikke oppgavepliktige reiseutgifter	30.000	30.000
11850 Forsikringer	1.500	1.500
11950 Avgifter- gebyrer- lisenser- kontingenter m.v.	30.000	30.000
12000 Kjøp av inventar- utstyr og maskiner	30.000	30.000
<b>Sum utgifter</b>	<b>6.208.956</b>	<b>6.208.956</b>
17300 Refusjon fra fylkeskommunene	-772.000	-772.000
17500 Refusjon fra andre kommuner	-240.000	-240.000
<b>Sum inntekter</b>	<b>-1.012.000</b>	<b>-1.012.000</b>
<b>Sum funksjon: 20213 PP tjenesten</b>	<b>5.196.956</b>	<b>5.196.956</b>
<b>Sum ansvar: 213 PPT</b>	<b>5.196.956</b>	<b>5.196.956</b>



	<b>Buds(end) 2022</b>	<b>Budsjett 2022</b>
<b>Ansvar: 220 Austafjord skole</b>		
<b>Funksjon: 20200 Austafjord skole</b>		
10100 Fastlønn	725.000	725.000
10101 Faste tillegg	232.000	232.000
10102 Fastlønn lærere	4.419.000	4.419.000
10199 Hjelpkonto refusjon sykepenger	50.000	50.000
10200 Vikarlønn sykdom	70.000	70.000
10204 Vikarlønn annet	100.000	100.000
10300 Lønn midlertidig ansatt og ekstrahjelp	30.000	30.000
10400 Overtid	30.000	30.000
10501 Trekkpliktig telefongodtgjørelse	8.000	8.000
10502 Avg. pliktig km-godtgjørelse	5.000	5.000
10503 Lønn lærlinger	80.500	80.500
10900 Arbeidsgivers andel pensjon KLP	186.450	186.450
10901 Arbeidsgivers andel pensjon STP	397.710	397.710
10903 Gruppeliv- og ulykkesforsikring	20.000	20.000
10990 Arbeidsgiveravgift	319.090	319.090
11000 Kontormateriell	6.000	6.000
11001 Abonnement aviser- fagtidsskrifter etc	4.000	4.000
11050 Lærebøker	50.000	50.000
11051 Undervisningsmaterieill	50.000	50.000
11100 Medisinsk forbruksmaterieill	2.000	2.000
11150 Matvarer	40.000	40.000
11151 Bevertning ved møter/kurs	3.000	3.000
11200 Forbruksmaterieill	11.000	11.000
11202 Arbeidsklær	17.000	17.000
11210 Oppmerksomhet/gaver	5.000	5.000
11300 Porto	3.000	3.000
11301 Bankgebyr/ gebyr iZettle	1.000	1.000
11302 Telefon og internett/bredbånd	4.000	4.000
11310 Motkonto til 10501	-8.000	-8.000
11500 Opplæring- kurs	10.000	10.000
11600 Opplysningspliktige reiseutgifter og -godtgjørelser	30.000	30.000
11650 Andre opplysningspliktige godtgjørelser	5.000	5.000
11700 Ikke oppgavepliktige reiseutgifter	15.000	15.000
11950 Avgifter- gebyrer- lisenser- kontingenter m.v.	10.000	10.000
12000 Kjøp av inventar- utstyr og maskiner	20.000	20.000
12001 Leasing av inventar- utstyr og maskiner	10.000	10.000
12400 Serviceavtaler og reparasjoner	15.000	15.000
13700 Kjøp fra andre (private)	10.000	10.000
14290 Merverdiavgift	47.000	47.000
<b>Sum utgifter</b>	<b>7.032.750</b>	<b>7.032.750</b>
17000 Refusjon fra staten	-183.000	-183.000
17290 Mømskompensasjon	-47.000	-47.000



1 Nærøysund kommune (2022) - År/Periode 2022 1 - 12

25.02.2022

	<b>Buds(end) 2022</b>	<b>Budsjett 2022</b>
17710 Refusjon sykepenger	-50.000	-50.000
<b>Sum inntekter</b>	<b>-280.000</b>	<b>-280.000</b>
<b>Sum funksjon: 20200 Austafjord skole</b>	<b>6.752.750</b>	<b>6.752.750</b>
<b>Funksjon: 21500 Austafjord SFO</b>		
10100 Fastlønn	187.000	187.000
10101 Faste tillegg	10.000	10.000
10199 Hjelpkonto refusjon sykepenger	15.000	15.000
10200 Vikarlønn sykdom	10.000	10.000
10204 Vikarlønn annet	2.000	2.000
10300 Lønn midlertidig ansatt og ekstrahjelp	5.000	5.000
10400 Overtid	3.000	3.000
10503 Lønn lærlinger	80.500	80.500
10900 Arbeidsgivers andel pensjon KLP	35.805	35.805
10990 Arbeidsgiveravgift	17.152	17.152
11150 Matvarer	10.000	10.000
11200 Forbruksmateriell	3.000	3.000
11202 Arbeidsklær	3.000	3.000
14290 Merverdiavgift	3.000	3.000
<b>Sum utgifter</b>	<b>384.457</b>	<b>384.457</b>
16000 Brukerbetaling	-120.000	-120.000
17290 Momskompensasjon	-3.000	-3.000
17710 Refusjon sykepenger	-15.000	-15.000
<b>Sum inntekter</b>	<b>-138.000</b>	<b>-138.000</b>
<b>Sum funksjon: 21500 Austafjord SFO</b>	<b>246.457</b>	<b>246.457</b>
<b>Funksjon: 22300 Austafjord skoleskyss</b>		
13700 Kjøp fra andre (private)	400.000	400.000
14290 Merverdiavgift	83.000	83.000
<b>Sum utgifter</b>	<b>483.000</b>	<b>483.000</b>
17290 Momskompensasjon	-83.000	-83.000
<b>Sum inntekter</b>	<b>-83.000</b>	<b>-83.000</b>
<b>Sum funksjon: 22300 Austafjord skoleskyss</b>	<b>400.000</b>	<b>400.000</b>
<b>Sum ansvar: 220 Austafjord skole</b>	<b>7.399.207</b>	<b>7.399.207</b>



	<b>Buds(end) 2022</b>	<b>Budsjett 2022</b>
<b>Ansvar: 221 Rørvik skole</b>		
<b>Funksjon: 20201 Rørvik skole</b>		
10100 Fastlønn	7.000.000	7.000.000
10101 Faste tillegg	980.000	980.000
10102 Fastlønn lærere	33.644.000	33.644.000
10200 Vikarlønn sykdom	1.425.000	1.425.000
10201 Vikarlønn fødselspermisjon	1.500.000	1.500.000
10202 Vikarlønn ferie	50.000	50.000
10204 Vikarlønn annet	500.000	500.000
10300 Lønn midlertidig ansatt og ekstrahjelp	110.000	110.000
10400 Overtid	130.000	130.000
10500 Annen lønn	47.000	47.000
10502 Avg. pliktig km-godtgjørelse	40.000	40.000
10503 Lønn lærlinger	200.000	200.000
10590 Trekkpliktig/opplysningspliktig godtgjørelse	150.000	150.000
10900 Arbeidsgivers andel pensjon KLP	1.908.225	1.908.225
10901 Arbeidsgivers andel pensjon STP	3.027.960	3.027.960
10903 Gruppeliv- og ulykkesforsikring	100.000	100.000
10990 Arbeidsgiveravgift	2.576.274	2.576.274
11000 Kontormateriell	15.000	15.000
11001 Abonnement aviser- fagtidsskrifter etc	36.000	36.000
11050 Lærebøker	280.000	280.000
11051 Undervisningsmaterieell	300.000	300.000
11100 Medisinsk forbruksmaterieell	10.000	10.000
11150 Matvarer	350.000	350.000
11151 Bevertning ved møter/kurs	4.000	4.000
11200 Forbruksmaterieell	27.000	27.000
11205 Velferdstiltak ansatte	20.000	20.000
11208 Erstatning	4.000	4.000
11210 Oppmerksomhet/gaver	10.000	10.000
11300 Porto	3.000	3.000
11500 Opplæring- kurs	50.000	50.000
11600 Opplysningspliktige reiseutgifter og -godtgjørelser	30.000	30.000
11700 Ikke oppgavepliktige reiseutgifter	80.000	80.000
11950 Avgifter- gebyrer- lisenser- kontingenter m.v.	50.000	50.000
12000 Kjøp av inventar- utstyr og maskiner	200.000	200.000
12400 Serviceavtaler og reparasjoner	100.000	100.000
13700 Kjøp fra andre (private)	300.000	300.000
14290 Merverdiavgift	390.000	390.000
15001 Forsinkelsesrenter og purregebyr	1.000	1.000
<b>Sum utgifter</b>	<b>55.648.459</b>	<b>55.648.459</b>
16200 Ikke-avgiftspliktig salg av varer og tjenester	-200.000	-200.000
17000 Refusjon fra staten	-3.500.000	-3.500.000
17290 Mømskompensasjon	-390.000	-390.000





	<b>Buds(end) 2022</b>	<b>Budsjett 2022</b>
17303 Lærlingetilskudd	-162.000	-162.000
17500 Refusjon fra andre kommuner	-400.000	-400.000
17700 Refusjon fra andre	-30.000	-30.000
17710 Refusjon sykepenger	-2.000.000	-2.000.000
17711 Refusjon fødselspenger	-1.700.000	-1.700.000
<b>Sum inntekter</b>	<b>-8.382.000</b>	<b>-8.382.000</b>
<b>Sum funksjon: 20201 Rørvik skole</b>	<b>47.266.459</b>	<b>47.266.459</b>
<b>Funksjon: 21101 Styrket tilbud førskole Rørvik</b>		
10100 Fastlønn	69.000	69.000
10102 Fastlønn lærere	950.000	950.000
10502 Avg. pliktig km-godtgjørelse	7.000	7.000
10900 Arbeidsgivers andel pensjon KLP	11.385	11.385
10901 Arbeidsgivers andel pensjon STP	85.500	85.500
10990 Arbeidsgiveravgift	57.268	57.268
11200 Forbruksmateriell	10.000	10.000
13700 Kjøp fra andre (private)	1.000.000	1.000.000
<b>Sum utgifter</b>	<b>2.190.153</b>	<b>2.190.153</b>
<b>Sum funksjon: 21101 Styrket tilbud førskole Rørvik</b>	<b>2.190.153</b>	<b>2.190.153</b>
<b>Funksjon: 21501 Rørvik SFO</b>		
10100 Fastlønn	3.000.000	3.000.000
10200 Vikarlønn sykdom	250.000	250.000
10202 Vikarlønn ferie	300.000	300.000
10204 Vikarlønn annet	85.000	85.000
10300 Lønn midlertidig ansatt og ekstrahjelp	54.800	54.800
10400 Overtid	4.000	4.000
10502 Avg. pliktig km-godtgjørelse	4.000	4.000
10503 Lønn lærlinger	100.000	100.000
10900 Arbeidsgivers andel pensjon KLP	608.817	608.817
10990 Arbeidsgiveravgift	224.738	224.738
11000 Kontormateriell	1.000	1.000
11001 Abonnement aviser- fagtidsskrifter etc	2.000	2.000
11100 Medisinsk forbruksmateriell	1.000	1.000
11150 Matvarer	40.000	40.000
11200 Forbruksmateriell	21.000	21.000
11500 Opplæring- kurs	2.000	2.000
11600 Opplysningspliktige reiseutgifter og -godtgjørelser	2.292	2.292
11700 Ikke oppgavepliktige reiseutgifter	6.000	6.000
11950 Avgifter- gebyrer- lisenser- kontingenter m.v.	2.000	2.000
12000 Kjøp av inventar- utstyr og maskiner	8.000	8.000
14290 Merverdiavgift	18.000	18.000



1 Nærøysund kommune (2022) - År/Periode 2022 1 - 12

25.02.2022

	<b>Buds(end) 2022</b>	<b>Budsjett 2022</b>
<b>Sum utgifter</b>	<b>4.734.647</b>	<b>4.734.647</b>
16000 Brukerbetaling	-2.400.000	-2.400.000
17290 Momskompensasjon	-18.000	-18.000
17710 Refusjon sykepenger	-100.000	-100.000
17711 Refusjon fødselspenger	-50.000	-50.000
<b>Sum inntekter</b>	<b>-2.568.000</b>	<b>-2.568.000</b>
<b>Sum funksjon: 21501 Rørvik SFO</b>	<b>2.166.647</b>	<b>2.166.647</b>
<b>Funksjon: 22301 Rørvik skoleskyss</b>		
11704 Skyssutgifter	1.200.000	1.200.000
14290 Merverdiavgift	18.000	18.000
<b>Sum utgifter</b>	<b>1.218.000</b>	<b>1.218.000</b>
17290 Momskompensasjon	-18.000	-18.000
<b>Sum inntekter</b>	<b>-18.000</b>	<b>-18.000</b>
<b>Sum funksjon: 22301 Rørvik skoleskyss</b>	<b>1.200.000</b>	<b>1.200.000</b>
<b>Sum ansvar: 221 Rørvik skole</b>	<b>52.823.259</b>	<b>52.823.259</b>



	<b>Buds(end) 2022</b>	<b>Budsjett 2022</b>
<b>Ansvar: 222 Foldereid oppvekstsenter</b>		
<b>Funksjon: 20102 Foldereid barnehage</b>		
10100 Fastlønn	884.357	884.357
10101 Faste tillegg	26.500	26.500
10102 Fastlønn lærere	137.672	137.672
10200 Vikarlønn sykdom	30.000	30.000
10202 Vikarlønn ferie	10.000	10.000
10204 Vikarlønn annet	40.000	40.000
10300 Lønn midlertidig ansatt og ekstrahjelp	5.000	5.000
10400 Overtid	20.000	20.000
10900 Arbeidsgivers andel pensjon KLP	164.317	164.317
10901 Arbeidsgivers andel pensjon STP	12.390	12.390
10903 Gruppeliv- og ulykkesforsikring	8.000	8.000
10990 Arbeidsgiveravgift	67.842	67.842
11000 Kontormateriell	2.000	2.000
11051 Undervisningsmaterieell	12.000	12.000
11150 Matvarer	35.000	35.000
11200 Forbruksmaterieell	8.000	8.000
11202 Arbeidsklær	10.000	10.000
11302 Telefon og internett/bredbånd	2.000	2.000
11600 Opplysningspliktige reiseutgifter og -godtgjørelser	6.000	6.000
11704 Skysstutgifter	15.000	15.000
11950 Avgifter- gebyrer- lisenser- kontingenter m.v.	2.000	2.000
12000 Kjøp av inventar- utstyr og maskiner	15.000	15.000
14290 Merverdiavgift	10.000	10.000
<b>Sum utgifter</b>	<b>1.523.078</b>	<b>1.523.078</b>
16000 Brukerbetaling	-202.000	-202.000
16200 Ikke-avgiftspliktig salg av varer og tjenester	-29.000	-29.000
16201 Matpenger ansatte	-10.000	-10.000
17290 Mømskompensasjon	-10.000	-10.000
<b>Sum inntekter</b>	<b>-251.000</b>	<b>-251.000</b>
<b>Sum funksjon: 20102 Foldereid barnehage</b>	<b>1.272.078</b>	<b>1.272.078</b>
<b>Funksjon: 20202 Foldereid skole</b>		
10100 Fastlønn	322.139	322.139
10101 Faste tillegg	81.000	81.000
10102 Fastlønn lærere	3.376.577	3.376.577
10200 Vikarlønn sykdom	20.000	20.000
10202 Vikarlønn ferie	10.000	10.000
10204 Vikarlønn annet	45.000	45.000
10400 Overtid	8.000	8.000
10502 Avg. pliktig km-godtgjørelse	3.000	3.000
10900 Arbeidsgivers andel pensjon KLP	78.893	78.893



	<b>Buds(end) 2022</b>	<b>Budsjett 2022</b>
10901 Arbeidsgivers andel pensjon STP	303.892	303.892
10903 Gruppeliv- og ulykkesforsikring	10.000	10.000
10990 Arbeidsgiveravgift	216.673	216.673
11000 Kontormateriell	15.000	15.000
11001 Abonnement aviser- fagtidsskrifter etc	500	500
11050 Lærebøker	30.000	30.000
11051 Undervisningsmaterieell	22.000	22.000
11150 Matvarer	24.000	24.000
11151 Bevertning ved møter/kurs	4.000	4.000
11200 Forbruksmaterieell	6.000	6.000
11201 Renholdsartikler og vaskemidler	500	500
11202 Arbeidsklær	15.000	15.000
11205 Velferdstiltak ansatte	8.000	8.000
11300 Porto	500	500
11302 Telefon og internett/bredbånd	5.000	5.000
11600 Opplysningspliktige reiseutgifter og -godtgjørelser	15.000	15.000
11704 Skyssutgifter	20.000	20.000
11950 Avgifter- gebyrer- lisenser- kontingenter m.v.	5.000	5.000
12000 Kjøp av inventar- utstyr og maskiner	25.000	25.000
12010 Kjøp av bøker	8.000	8.000
12200 Leie av maskiner og utstyr	10.000	10.000
12400 Serviceavtaler og reparasjoner	7.000	7.000
14290 Merverdiavgift	20.000	20.000
15900 Avskrivinger	1.000	1.000
<b>Sum utgifter</b>	<b>4.716.674</b>	<b>4.716.674</b>
17290 Momskompensasjon	-20.000	-20.000
17710 Refusjon sykepenger	-5.000	-5.000
<b>Sum inntekter</b>	<b>-25.000</b>	<b>-25.000</b>
<b>Sum funksjon: 20202 Foldereid skole</b>	<b>4.691.674</b>	<b>4.691.674</b>
<b>Funksjon: 21502 Foldereid SFO</b>		
10100 Fastlønn	72.000	72.000
10900 Arbeidsgivers andel pensjon KLP	11.880	11.880
10990 Arbeidsgiveravgift	4.278	4.278
<b>Sum utgifter</b>	<b>88.158</b>	<b>88.158</b>
16000 Brukerbetaling	-16.000	-16.000
<b>Sum inntekter</b>	<b>-16.000</b>	<b>-16.000</b>



---

1 Nærøysund kommune (2022) - År/Periode 2022 1 - 12

25.02.2022

	<b>Buds(end) 2022</b>	<b>Budsjett 2022</b>
<b>Sum funksjon: 21502 Foldereid SFO</b>	<b>72.158</b>	<b>72.158</b>
<b>Funksjon: 22302 Foldereid skoleskyss</b>		
11704 Skyssutgifter	100.000	100.000
<b>Sum utgifter</b>	<b>100.000</b>	<b>100.000</b>
<b>Sum funksjon: 22302 Foldereid skoleskyss</b>	<b>100.000</b>	<b>100.000</b>
<b>Sum ansvar: 222 Foldereid oppvekstsenter</b>	<b>6.135.910</b>	<b>6.135.910</b>



	<b>Buds(end) 2022</b>	<b>Budsjett 2022</b>
<b>Ansvar: 223 Gravvik oppvekstsenter</b>		
<b>Funksjon: 20113 Gravvik barnehage</b>		
10100 Fastlønn	1.836.040	1.836.040
10200 Vikarlønn sykdom	20.000	20.000
10202 Vikarlønn ferie	35.000	35.000
10300 Lønn midlertidig ansatt og ekstrahjelp	10.000	10.000
10400 Overtid	30.000	30.000
10503 Lønn lærlinger	80.000	80.000
10900 Arbeidsgivers andel pensjon KLP	313.672	313.672
10903 Gruppeliv- og ulykkesforsikring	8.000	8.000
10990 Arbeidsgiveravgift	118.560	118.560
11000 Kontormateriell	4.500	4.500
11050 Lærebøker	3.000	3.000
11051 Undervisningsmaterieell	10.000	10.000
11150 Matvarer	38.000	38.000
11151 Bevertning ved møter/kurs	500	500
11200 Forbruksmaterieell	6.000	6.000
11202 Arbeidsklær	10.000	10.000
11203 Kjøp av tjenester	2.000	2.000
11205 Velferdstiltak ansatte	2.000	2.000
11500 Opplæring- kurs	2.000	2.000
11600 Opplysningspliktige reiseutgifter og -godtgjørelser	3.000	3.000
11700 Ikke oppgavepliktige reiseutgifter	5.000	5.000
11704 Skyssutgifter	5.000	5.000
11950 Avgifter- gebyrer- lisenser- kontingenter m.v.	2.500	2.500
12000 Kjøp av inventar- utstyr og maskiner	40.000	40.000
14290 Merverdiavgift	9.000	9.000
<b>Sum utgifter</b>	<b>2.593.772</b>	<b>2.593.772</b>
16000 Brukerbetaling	-368.654	-368.654
16200 Ikke-avgiftspliktig salg av varer og tjenester	-39.941	-39.941
17290 Momskompensasjon	-9.000	-9.000
17303 Lærlingetilskudd	-45.000	-45.000
17710 Refusjon sykepenger	-12.000	-12.000
<b>Sum inntekter</b>	<b>-474.595</b>	<b>-474.595</b>
<b>Sum funksjon: 20113 Gravvik barnehage</b>	<b>2.119.177</b>	<b>2.119.177</b>
<b>Funksjon: 20203 Gravvik skole</b>		
10100 Fastlønn	77.869	77.869
10102 Fastlønn lærere	1.842.968	1.842.968
10200 Vikarlønn sykdom	50.000	50.000
10204 Vikarlønn annet	15.000	15.000
10502 Avg. pliktig km-godtgjørelse	3.000	3.000
10503 Lønn lærlinger	88.050	88.050



	<b>Buds(end) 2022</b>	<b>Budsjett 2022</b>
10900 Arbeidsgivers andel pensjon KLP	23.573	23.573
10901 Arbeidsgivers andel pensjon STP	165.867	165.867
10903 Gruppeliv- og ulykkesforsikring	6.000	6.000
10990 Arbeidsgiveravgift	115.582	115.582
11000 Kontormateriell	10.000	10.000
11001 Abonnement aviser- fagtidsskrifter etc	400	400
11050 Lærebøker	17.000	17.000
11051 Undervisningsmaterieill	15.000	15.000
11150 Matvarer	10.000	10.000
11151 Beverting ved møter/kurs	3.000	3.000
11200 Forbruksmaterieill	3.000	3.000
11201 Renholdsartikler og vaskemidler	700	700
11205 Velferdstiltak ansatte	3.000	3.000
11300 Porto	500	500
11500 Opplæring- kurs	4.000	4.000
11600 Opplysningspliktige reiseutgifter og -godtgjørelser	7.000	7.000
11700 Ikke oppgavepliktige reiseutgifter	12.000	12.000
11704 Skyssutgifter	32.000	32.000
12000 Kjøp av inventar- utstyr og maskiner	25.000	25.000
12200 Leie av maskiner og utstyr	3.000	3.000
12201 Leie av IKT-utsyr	9.400	9.400
12400 Serviceavtaler og reparasjoner	6.000	6.000
14290 Merverdiavgift	6.000	6.000
<b>Sum utgifter</b>	<b>2.554.909</b>	<b>2.554.909</b>
17000 Refusjon fra staten	-108.000	-108.000
17290 Momskompensasjon	-6.000	-6.000
17303 Lærlingetilskudd	-20.000	-20.000
17710 Refusjon sykepenger	-15.000	-15.000
17711 Refusjon fødselspenger	-25.000	-25.000
<b>Sum inntekter</b>	<b>-174.000</b>	<b>-174.000</b>
<b>Sum funksjon: 20203 Gravvik skole</b>	<b>2.380.909</b>	<b>2.380.909</b>
<b>Funksjon: 21503 Gravvik SFO</b>		
10100 Fastlønn	87.341	87.341
10199 Hjelpkonto refusjon sykepenger	-3.000	-3.000
10200 Vikarlønn sykdom	3.000	3.000
10900 Arbeidsgivers andel pensjon KLP	14.906	14.906
10990 Arbeidsgiveravgift	5.367	5.367
<b>Sum utgifter</b>	<b>107.614</b>	<b>107.614</b>
16000 Brukerbetaling	-65.760	-65.760
<b>Sum inntekter</b>	<b>-65.760</b>	<b>-65.760</b>



1 Nærøysund kommune (2022) - År/Periode 2022 1 - 12

25.02.2022

	<b>Buds(end) 2022</b>	<b>Budsjett 2022</b>
<b>Sum funksjon: 21503 Gravvik SFO</b>	<b>41.854</b>	<b>41.854</b>
<b>Funksjon: 22303 Gravvik skoleskyss</b>		
11700 Ikke oppgavepliktige reiseutgifter	20.000	20.000
11704 Skyssutgifter	40.000	40.000
14290 Merverdiavgift	14.000	14.000
<b>Sum utgifter</b>	<b>74.000</b>	<b>74.000</b>
17290 Momskompensasjon	-14.000	-14.000
<b>Sum inntekter</b>	<b>-14.000</b>	<b>-14.000</b>
<b>Sum funksjon: 22303 Gravvik skoleskyss</b>	<b>60.000</b>	<b>60.000</b>
<b>Sum ansvar: 223 Gravvik oppvekstsenter</b>	<b>4.601.940</b>	<b>4.601.940</b>





	<b>Buds(end) 2022</b>	<b>Budsjett 2022</b>
<b>Ansvar: 226 Kolvereid skole</b>		
<b>Funksjon: 20206 Ny skole Kolvereid Ungdomstrinn</b>		
10100 Fastlønn	2.800.000	2.800.000
10101 Faste tillegg	590.000	590.000
10102 Fastlønn lærere	14.300.000	14.300.000
10200 Vikarlønn sykdom	565.000	565.000
10201 Vikarlønn fødselspermisjon	300.000	300.000
10202 Vikarlønn ferie	85.000	85.000
10204 Vikarlønn annet	220.000	220.000
10300 Lønn midlertidig ansatt og ekstrahjelp	730.000	730.000
10400 Overtid	30.000	30.000
10500 Annen lønn	70.000	70.000
10900 Arbeidsgivers andel pensjon KLP	885.225	885.225
10901 Arbeidsgivers andel pensjon STP	1.350.000	1.350.000
10990 Arbeidsgiveravgift	1.154.141	1.154.141
11000 Kontormateriell	20.000	20.000
11051 Undervisningsmaterieell	100.000	100.000
11100 Medisinsk forbruksmaterieell	3.000	3.000
11150 Matvarer	320.000	320.000
11151 Bevertning ved møter/kurs	12.000	12.000
11200 Forbruksmaterieell	30.000	30.000
11201 Renholdsartikler og vaskemidler	3.000	3.000
11203 Kjøp av tjenester	25.000	25.000
11205 Velferdstiltak ansatte	30.000	30.000
11500 Opplæring- kurs	40.000	40.000
11600 Opplysningspliktige reiseutgifter og -godtgjørelser	15.000	15.000
11650 Andre opplysningspliktige godtgjørelser	3.600	3.600
11704 Skyssutgifter	45.000	45.000
11950 Avgifter- gebyrer- lisenser- kontingenter m.v.	40.000	40.000
12000 Kjøp av inventar- utstyr og maskiner	22.500	22.500
12001 Leasing av inventar- utstyr og maskiner	22.500	22.500
12400 Serviceavtaler og reparasjoner	35.000	35.000
14290 Merverdiavgift	150.000	150.000
<b>Sum utgifter</b>	<b>23.995.966</b>	<b>23.995.966</b>
16200 Ikke-avgiftspliktig salg av varer og tjenester	-300.000	-300.000
17290 Momskompensasjon	-150.000	-150.000
17700 Refusjon fra andre	-25.000	-25.000
17710 Refusjon sykepenger	-1.200.000	-1.200.000
17711 Refusjon fødselspenger	-175.000	-175.000
<b>Sum inntekter</b>	<b>-1.850.000</b>	<b>-1.850.000</b>
<b>Sum funksjon: 20206 Ny skole Kolvereid Ungdomstrinn</b>	<b>22.145.966</b>	<b>22.145.966</b>
<b>Funksjon: 20226 Ny skole Kolvereid Barnetrinn</b>		



	<b>Buds(end) 2022</b>	<b>Budsjett 2022</b>
10100 Fastlønn	3.750.000	3.750.000
10101 Faste tillegg	310.000	310.000
10102 Fastlønn lærere	12.300.000	12.300.000
10200 Vikarlønn sykdom	551.000	551.000
10201 Vikarlønn fødselspermisjon	300.000	300.000
10202 Vikarlønn ferie	40.000	40.000
10204 Vikarlønn annet	270.000	270.000
10300 Lønn midlertidig ansatt og ekstrahjelp	450.000	450.000
10500 Annen lønn	40.000	40.000
10503 Lønn lærlinger	310.000	310.000
10900 Arbeidsgivers andel pensjon KLP	928.950	928.950
10901 Arbeidsgivers andel pensjon STP	1.134.000	1.134.000
10990 Arbeidsgiveravgift	1.050.750	1.050.750
11000 Kontormateriell	25.000	25.000
11051 Undervisningsmaterieill	100.000	100.000
11100 Medisinsk forbruksmaterieill	6.000	6.000
11150 Matvarer	8.000	8.000
11151 Bevertning ved møter/kurs	12.000	12.000
11200 Forbruksmaterieill	30.000	30.000
11201 Renholdsartikler og vaskemidler	5.000	5.000
11202 Arbeidsklær	65.300	65.300
11203 Kjøp av tjenester	41.000	41.000
11205 Velferdstiltak ansatte	20.000	20.000
11301 Bankgebyr/ gebyr iZettle	4.000	4.000
11500 Opplæring- kurs	40.000	40.000
11700 Ikke oppgavepliktige reiseutgifter	10.000	10.000
11704 Skyssutgifter	30.000	30.000
11950 Avgifter- gebyrer- lisenser- kontingenter m.v.	40.000	40.000
12000 Kjøp av inventar- utstyr og maskiner	35.000	35.000
12001 Leasing av inventar- utstyr og maskiner	22.500	22.500
12400 Serviceavtaler og reparasjoner	30.000	30.000
14290 Merverdiavgift	42.000	42.000
15900 Avskrivinger	38.845	38.845
<b>Sum utgifter</b>	<b>22.039.345</b>	<b>22.039.345</b>
17000 Refusjon fra staten	-2.000.000	-2.000.000
17290 Momskompensasjon	-42.000	-42.000
17303 Lærlingetilskudd	-80.000	-80.000
17500 Refusjon fra andre kommuner	-547.800	-547.800
17700 Refusjon fra andre	-35.000	-35.000
17710 Refusjon sykepenger	-1.200.000	-1.200.000
17711 Refusjon fødselspenger	-175.000	-175.000
<b>Sum inntekter</b>	<b>-4.079.800</b>	<b>-4.079.800</b>
<b>Sum funksjon: 20226 Ny skole Kolvereid Barnetrinn</b>	<b>17.959.545</b>	<b>17.959.545</b>



	<b>Buds(end) 2022</b>	<b>Budsjett 2022</b>
<b>Funksjon: 21506 Ny skole Kolvereid SFO</b>		
10100 Fastlønn	1.550.000	1.550.000
10101 Faste tillegg	18.500	18.500
10200 Vikarlønn sykdom	70.000	70.000
10300 Lønn midlertidig ansatt og ekstrahjelp	50.000	50.000
10503 Lønn lærlinger	10.000	10.000
10900 Arbeidsgivers andel pensjon KLP	293.453	293.453
10990 Arbeidsgiveravgift	106.180	106.180
11051 Undervisningsmateriell	50.000	50.000
11150 Matvarer	3.000	3.000
11200 Forbruksmateriell	15.000	15.000
11500 Opplæring- kurs	5.000	5.000
<b>Sum utgifter</b>	<b>2.171.133</b>	<b>2.171.133</b>
16000 Brukerbetaling	-503.000	-503.000
16001 Reduksjon brukerbetaling barnehage/SFO Korona	-20.000	-20.000
17000 Refusjon fra staten	-350.000	-350.000
17700 Refusjon fra andre	-125.000	-125.000
17710 Refusjon sykepenger	-75.000	-75.000
<b>Sum inntekter</b>	<b>-1.073.000</b>	<b>-1.073.000</b>
<b>Sum funksjon: 21506 Ny skole Kolvereid SFO</b>	<b>1.098.133</b>	<b>1.098.133</b>
<b>Funksjon: 22306 Kolvereid skoleskys</b>		
11700 Ikke oppgavepliktige reiseutgifter	558.600	558.600
11704 Skysstutgifter	1.131.900	1.131.900
14290 Merverdiavgift	160.524	160.524
<b>Sum utgifter</b>	<b>1.851.024</b>	<b>1.851.024</b>
17290 Momskompensasjon	-160.524	-160.524
<b>Sum inntekter</b>	<b>-160.524</b>	<b>-160.524</b>
<b>Sum funksjon: 22306 Kolvereid skoleskys</b>	<b>1.690.500</b>	<b>1.690.500</b>
<b>Sum ansvar: 226 Kolvereid skole</b>	<b>42.894.144</b>	<b>42.894.144</b>



	<b>Buds(end) 2022</b>	<b>Budsjett 2022</b>
<b>Ansvar: 228 Nærøysundet skole</b>		
<b>Funksjon: 20208 Nærøysundet skole</b>		
10100 Fastlønn	1.009.652	1.009.652
10101 Faste tillegg	338.000	338.000
10102 Fastlønn lærere	8.809.248	8.809.248
10200 Vikarlønn sykdom	150.000	150.000
10201 Vikarlønn fødselspermisjon	405.450	405.450
10202 Vikarlønn ferie	10.000	10.000
10204 Vikarlønn annet	150.000	150.000
10300 Lønn midlertidig ansatt og ekstrahjelp	100.000	100.000
10502 Avg. pliktig km-godtgjørelse	5.000	5.000
10503 Lønn lærlinger	163.674	163.674
10590 Trekkpliktig/opplysningspliktig godtgjørelse	8.000	8.000
10900 Arbeidsgivers andel pensjon KLP	297.628	297.628
10901 Arbeidsgivers andel pensjon STP	751.566	751.566
10903 Gruppeliv- og ulykkesforsikring	28.500	28.500
10990 Arbeidsgiveravgift	571.493	571.493
11000 Kontormateriell	10.000	10.000
11001 Abonnement aviser- fagtidsskrifter etc	2.000	2.000
11050 Lærebøker	40.000	40.000
11051 Undervisningsmaterieill	65.000	65.000
11100 Medisinsk forbruksmaterieill	3.500	3.500
11150 Matvarer	41.000	41.000
11151 Bevertning ved møter/kurs	2.500	2.500
11200 Forbruksmaterieill	7.500	7.500
11202 Arbeidsklær	47.500	47.500
11205 Velferdstiltak ansatte	3.500	3.500
11206 Velferdstiltak brukere	2.500	2.500
11210 Oppmerksomhet/gaver	1.000	1.000
11300 Porto	500	500
11302 Telefon og internett/bredbånd	5.000	5.000
11500 Opplæring- kurs	20.000	20.000
11600 Opplysningspliktige reiseutgifter og -godtgjørelser	5.000	5.000
11700 Ikke oppgavepliktige reiseutgifter	1.000	1.000
11704 Skyssutgifter	140.000	140.000
11950 Avgifter- gebyrer- lisenser- kontingenter m.v.	5.000	5.000
12000 Kjøp av inventar- utstyr og maskiner	100.000	100.000
12400 Serviceavtaler og reparasjoner	15.000	15.000
13700 Kjøp fra andre (private)	10.000	10.000
14290 Merverdiavgift	25.000	25.000
<b>Sum utgifter</b>	<b>13.350.711</b>	<b>13.350.711</b>
17000 Refusjon fra staten	-324.000	-324.000
17290 Mømskompensasjon	-25.000	-25.000
17303 Lærlingetilskudd	-83.700	-83.700



1 Nærøysund kommune (2022) - År/Periode 2022 1 - 12

25.02.2022

	<b>Buds(end) 2022</b>	<b>Budsjett 2022</b>
17500 Refusjon fra andre kommuner	-375.000	-375.000
17700 Refusjon fra andre	-324.000	-324.000
17711 Refusjon fødselspenger	-405.450	-405.450
<b>Sum inntekter</b>	<b>-1.537.150</b>	<b>-1.537.150</b>
<b>Sum funksjon: 20208 Nærøysundet skole</b>	<b>11.813.561</b>	<b>11.813.561</b>
<b>Funksjon: 21508 Nærøysundet SFO</b>		
10100 Fastlønn	1.060.649	1.060.649
10200 Vikarlønn sykdom	20.000	20.000
10204 Vikarlønn annet	75.000	75.000
10300 Lønn midlertidig ansatt og ekstrahjelp	50.000	50.000
10503 Lønn lærlinger	163.674	163.674
10900 Arbeidsgivers andel pensjon KLP	176.012	176.012
10901 Arbeidsgivers andel pensjon STP	3.000	3.000
10903 Gruppeliv- og ulykkesforsikring	4.500	4.500
10990 Arbeidsgiveravgift	63.381	63.381
11000 Kontormateriell	2.000	2.000
11051 Undervisningsmaterieill	10.000	10.000
11150 Matvarer	11.000	11.000
11200 Forbruksmaterieill	1.000	1.000
11202 Arbeidsklær	5.000	5.000
12000 Kjøp av inventar- utstyr og maskiner	12.000	12.000
14290 Merverdiavgift	3.000	3.000
<b>Sum utgifter</b>	<b>1.660.216</b>	<b>1.660.216</b>
16000 Brukerbetaling	-506.000	-506.000
17290 Momskompensasjon	3.000	3.000
17303 Lærlingetilskudd	-83.700	-83.700
<b>Sum inntekter</b>	<b>-586.700</b>	<b>-586.700</b>
<b>Sum funksjon: 21508 Nærøysundet SFO</b>	<b>1.073.516</b>	<b>1.073.516</b>
<b>Funksjon: 22308 Nærøysundet skoleskyss</b>		
11704 Skyssutgifter	780.000	780.000
14290 Merverdiavgift	64.000	64.000
<b>Sum utgifter</b>	<b>844.000</b>	<b>844.000</b>
17290 Momskompensasjon	-64.000	-64.000
<b>Sum inntekter</b>	<b>-64.000</b>	<b>-64.000</b>
<b>Sum funksjon: 22308 Nærøysundet skoleskyss</b>	<b>780.000</b>	<b>780.000</b>
<b>Sum ansvar: 228 Nærøysundet skole</b>	<b>13.667.077</b>	<b>13.667.077</b>



	<b>Buds(end) 2022</b>	<b>Budsjett 2022</b>
<b>Ansvar: 231 Tårnet barnehage</b>		
<b>Funksjon: 20101 Tårnet barnehage</b>		
10100 Fastlønn	5.297.206	5.297.206
10200 Vikarlønn sykdom	100.000	100.000
10202 Vikarlønn ferie	10.000	10.000
10204 Vikarlønn annet	80.000	80.000
10300 Lønn midlertidig ansatt og ekstrahjelp	20.000	20.000
10400 Overtid	40.000	40.000
10503 Lønn lærlinger	230.823	230.823
10900 Arbeidsgivers andel pensjon KLP	950.793	950.793
10903 Gruppeliv- og ulykkesforsikring	20.000	20.000
10990 Arbeidsgiveravgift	351.807	351.807
11000 Kontormateriell	6.000	6.000
11001 Abonnement aviser- fagtidsskrifter etc	4.000	4.000
11100 Medisinsk forbruksmaterieil	2.000	2.000
11150 Matvarer	150.000	150.000
11200 Forbruksmaterieil	100.000	100.000
11202 Arbeidsklær	30.000	30.000
11203 Kjøp av tjenester	15.000	15.000
11210 Oppmerksomhet/gaver	2.000	2.000
11500 Opplæring- kurs	10.000	10.000
11600 Opplysningspliktige reiseutgifter og -godtgjørelser	10.000	10.000
11650 Andre opplysningspliktige godtgjørelser	5.000	5.000
11700 Ikke oppgavepliktige reiseutgifter	5.000	5.000
12000 Kjøp av inventar- utstyr og maskiner	50.000	50.000
12400 Serviceavtaler og reparasjoner	10.000	10.000
13700 Kjøp fra andre (private)	5.000	5.000
14290 Merverdiavgift	40.000	40.000
<b>Sum utgifter</b>	<b>7.544.629</b>	<b>7.544.629</b>
16000 Brukerbetaling	-1.421.200	-1.421.200
16200 Ikke-avgiftspliktig salg av varer og tjenester	-145.000	-145.000
16201 Matpenger ansatte	-40.000	-40.000
17000 Refusjon fra staten	-40.000	-40.000
17290 Momskompensasjon	-40.000	-40.000
17303 Lærlingetilskudd	-50.000	-50.000
17710 Refusjon sykepenger	-100.000	-100.000
<b>Sum inntekter</b>	<b>-1.836.200</b>	<b>-1.836.200</b>
<b>Sum funksjon: 20101 Tårnet barnehage</b>	<b>5.708.429</b>	<b>5.708.429</b>
<b>Sum ansvar: 231 Tårnet barnehage</b>	<b>5.708.429</b>	<b>5.708.429</b>



	<b>Buds(end) 2022</b>	<b>Budsjett 2022</b>
<b>Ansvar: 233 Kolvereid barnehage</b>		
<b>Funksjon: 20103 Kolvereid barnehage</b>		
10100 Fastlønn	11.114.339	11.114.339
10101 Faste tillegg	50.000	50.000
10200 Vikarlønn sykdom	200.000	200.000
10202 Vikarlønn ferie	400.000	400.000
10204 Vikarlønn annet	190.000	190.000
10400 Overtid	110.000	110.000
10503 Lønn lærlinger	469.303	469.303
10900 Arbeidsgivers andel pensjon KLP	2.042.500	2.042.500
10903 Gruppeliv- og ulykkesforsikring	53.100	53.100
10990 Arbeidsgiveravgift	765.030	765.030
11000 Kontormateriell	10.000	10.000
11001 Abonnement aviser- fagtidsskrifter etc	4.000	4.000
11051 Undervisningsmaterieill	30.000	30.000
11100 Medisinsk forbruksmaterieill	3.000	3.000
11150 Matvarer	300.564	300.564
11200 Forbruksmaterieill	30.000	30.000
11202 Arbeidsklær	65.000	65.000
11203 Kjøp av tjenester	15.000	15.000
11205 Velferdstiltak ansatte	2.000	2.000
11300 Porto	1.000	1.000
11302 Telefon og internett/bredbånd	23.300	23.300
11400 Annonser- reklame- informasjon etc	3.000	3.000
11500 Opplæring- kurs	4.000	4.000
11600 Opplysningspliktige reiseutgifter og -godtgjørelser	3.500	3.500
11950 Avgifter- gebyrer- lisenser- kontingenter m.v.	1.000	1.000
12000 Kjøp av inventar- utstyr og maskiner	30.000	30.000
12001 Leasing av inventar- utstyr og maskiner	20.000	20.000
12400 Serviceavtaler og reparasjoner	10.000	10.000
<b>Sum utgifter</b>	<b>15.949.636</b>	<b>15.949.636</b>
16000 Brukerbetaling	-2.948.990	-2.948.990
16200 Ikke-avgiftspliktig salg av varer og tjenester	-301.070	-301.070
17000 Refusjon fra staten	-50.000	-50.000
17300 Refusjon fra fylkeskommunene	-20.000	-20.000
17303 Lærlingetilskudd	-162.000	-162.000
17710 Refusjon sykepenger	-200.000	-200.000
17711 Refusjon fødselspenger	-155.000	-155.000
<b>Sum inntekter</b>	<b>-3.837.060</b>	<b>-3.837.060</b>
<b>Sum funksjon: 20103 Kolvereid barnehage</b>	<b>12.112.576</b>	<b>12.112.576</b>
<b>Sum ansvar: 233 Kolvereid barnehage</b>	<b>12.112.576</b>	<b>12.112.576</b>



	<b>Buds(end) 2022</b>	<b>Budsjett 2022</b>
<b>Ansvar: 235 Austafjord barnehage</b>		
<b>Funksjon: 20100 Austafjord barnehage</b>		
10100 Fastlønn	2.003.585	2.003.585
10101 Faste tillegg	46.500	46.500
10200 Vikarlønn sykdom	20.000	20.000
10204 Vikarlønn annet	27.000	27.000
10400 Overtid	16.000	16.000
10900 Arbeidsgivers andel pensjon KLP	346.020	346.020
10903 Gruppeliv- og ulykkesforsikring	5.000	5.000
10990 Arbeidsgiveravgift	125.415	125.415
11000 Kontormateriell	3.500	3.500
11001 Abonnement aviser- fagtidsskrifter etc	1.500	1.500
11100 Medisinsk forbruksmaterieil	1.000	1.000
11150 Matvarer	55.000	55.000
11151 Bevertning ved møter/kurs	1.000	1.000
11200 Forbruksmaterieil	25.000	25.000
11202 Arbeidsklær	12.500	12.500
11203 Kjøp av tjenester	15.000	15.000
11210 Oppmerksomhet/gaver	1.000	1.000
11500 Opplæring- kurs	3.000	3.000
11600 Opplysningspliktige reiseutgifter og -godtgjørelser	7.000	7.000
11700 Ikke oppgavepliktige reiseutgifter	6.000	6.000
12000 Kjøp av inventar- utstyr og maskiner	10.000	10.000
12400 Serviceavtaler og reparasjoner	4.000	4.000
14290 Merverdiavgift	25.000	25.000
<b>Sum utgifter</b>	<b>2.760.020</b>	<b>2.760.020</b>
16000 Brukerbetaling	-465.000	-465.000
16200 Ikke-avgiftspliktig salg av varer og tjenester	-45.000	-45.000
17290 Momskompensasjon	-25.000	-25.000
17710 Refusjon sykepenger	-20.000	-20.000
<b>Sum inntekter</b>	<b>-555.000</b>	<b>-555.000</b>
<b>Sum funksjon: 20100 Austafjord barnehage</b>	<b>2.205.020</b>	<b>2.205.020</b>
<b>Sum ansvar: 235 Austafjord barnehage</b>	<b>2.205.020</b>	<b>2.205.020</b>





	<b>Buds(end) 2022</b>	<b>Budsjett 2022</b>
<b>Ansvar: 239 Værum barnehage</b>		
<b>Funksjon: 20109 Værum barnehage</b>		
10100 Fastlønn	1.389.683	1.389.683
10200 Vikarlønn sykdom	12.000	12.000
10202 Vikarlønn ferie	18.000	18.000
10204 Vikarlønn annet	15.000	15.000
10400 Overtid	14.000	14.000
10502 Avg. pliktig km-godtgjørelse	4.800	4.800
10900 Arbeidsgivers andel pensjon KLP	236.723	236.723
10903 Gruppeliv- og ulykkesforsikring	7.500	7.500
10990 Arbeidsgiveravgift	86.201	86.201
11000 Kontormateriell	5.000	5.000
11051 Undervisningsmaterieill	5.000	5.000
11100 Medisinsk forbruksmaterieill	1.200	1.200
11150 Matvarer	25.410	25.410
11200 Forbruksmaterieill	5.000	5.000
11202 Arbeidsklær	9.000	9.000
11203 Kjøp av tjenester	2.000	2.000
11302 Telefon og internett/bredbånd	26.400	26.400
11600 Opplysningspliktige reiseutgifter og -godtgjørelser	2.000	2.000
11950 Avgifter- gebyrer- lisenser- kontingenter m.v.	500	500
12000 Kjøp av inventar- utstyr og maskiner	15.000	15.000
14290 Merverdiavgift	10.000	10.000
<b>Sum utgifter</b>	<b>1.890.417</b>	<b>1.890.417</b>
16000 Brukerbetaling	-241.395	-241.395
16200 Ikke-avgiftspliktig salg av varer og tjenester	-25.410	-25.410
17290 Mømskompensasjon	-10.000	-10.000
<b>Sum inntekter</b>	<b>-276.805</b>	<b>-276.805</b>
<b>Sum funksjon: 20109 Værum barnehage</b>	<b>1.613.612</b>	<b>1.613.612</b>
<b>Sum ansvar: 239 Værum barnehage</b>	<b>1.613.612</b>	<b>1.613.612</b>



	<b>Buds(end) 2022</b>	<b>Budsjett 2022</b>
<b>Ansvar: 240 Maks</b>		
<b>Funksjon: 21306 MAKS - Voksenopplæring</b>		
10100 Fastlønn	860.000	860.000
10101 Faste tillegg	235.000	235.000
10102 Fastlønn lærere	5.720.000	5.720.000
10200 Vikarlønn sykdom	100.000	100.000
10204 Vikarlønn annet	50.000	50.000
10300 Lønn midlertidig ansatt og ekstrahjelp	260.000	260.000
10400 Overtid	25.000	25.000
10590 Trekkpliktig/opplysningspliktig godtgjørelse	10.000	10.000
10900 Arbeidsgivers andel pensjon KLP	248.325	248.325
10901 Arbeidsgivers andel pensjon STP	514.800	514.800
10903 Gruppeliv- og ulykkesforsikring	25.000	25.000
10990 Arbeidsgiveravgift	408.670	408.670
11000 Kontormateriell	15.000	15.000
11001 Abonnement aviser- fagtidsskrifter etc	8.000	8.000
11050 Lærebøker	70.000	70.000
11051 Undervisningsmaterieell	40.000	40.000
11150 Matvarer	10.000	10.000
11151 Bevertning ved møter/kurs	5.000	5.000
11200 Forbruksmaterieell	8.000	8.000
11203 Kjøp av tjenester	65.000	65.000
11205 Velferdstiltak ansatte	15.000	15.000
11210 Oppmerksomhet/gaver	3.000	3.000
11300 Porto	2.000	2.000
11500 Opplæring- kurs	25.000	25.000
11600 Opplysningspliktige reiseutgifter og -godtgjørelser	15.000	15.000
11700 Ikke oppgavepliktige reiseutgifter	35.000	35.000
11704 Skyssutgifter	240.000	240.000
11950 Avgifter- gebyrer- lisenser- kontingenter m.v.	25.000	25.000
11953 Lisenser for bruk av fag- og støttesystem	30.000	30.000
12000 Kjøp av inventar- utstyr og maskiner	50.000	50.000
12400 Serviceavtaler og reparasjoner	15.000	15.000
14290 Merverdiavgift	50.000	50.000
15900 Avskrivinger	7.485	7.485
<b>Sum utgifter</b>	<b>9.190.280</b>	<b>9.190.280</b>
17290 Momskompensasjon	-50.000	-50.000
17500 Refusjon fra andre kommuner	-240.000	-240.000
17700 Refusjon fra andre	-15.000	-15.000
17710 Refusjon sykepenger	-80.000	-80.000
19500 Bruk av bundne driftsfond	-790.000	-790.000
<b>Sum inntekter</b>	<b>-1.175.000</b>	<b>-1.175.000</b>
<b>Sum funksjon: 21306 MAKS - Voksenopplæring</b>	<b>8.015.280</b>	<b>8.015.280</b>

**Buds(end)**  
**2022****Budsjett**  
**2022****Funksjon: 24206 Mangfold og kvalifiseringscenter MAKS**

10100 Fastlønn	2.705.000	2.705.000
10101 Faste tillegg	6.000	6.000
10200 Vikarlønn sykdom	20.000	20.000
10300 Lønn midlertidig ansatt og ekstrahjelp	250.000	250.000
10400 Overtid	20.000	20.000
10590 Trekkpliktig/opplysningspliktig godtgjørelse	15.000	15.000
10900 Arbeidsgivers andel pensjon KLP	491.865	491.865
10903 Gruppeliv- og ulykkesforsikring	10.000	10.000
10990 Arbeidsgiveravgift	178.136	178.136
11000 Kontormateriell	5.000	5.000
11001 Abonnement aviser- fagtidsskrifter etc	2.000	2.000
11050 Lærebøker	3.000	3.000
11100 Medisinsk forbruksmaterieil	3.000	3.000
11140 Medikamenter	3.000	3.000
11150 Matvarer	20.000	20.000
11151 Beverting ved møter/kurs	6.000	6.000
11200 Forbruksmaterieil	3.000	3.000
11201 Renholdsartikler og vaskemidler	3.000	3.000
11202 Arbeidsklær	3.000	3.000
11203 Kjøp av tjenester	400.000	400.000
11204 Refusjon av utgifter	15.000	15.000
11205 Velferdstiltak ansatte	5.000	5.000
11210 Oppmerksomhet/gaver	3.000	3.000
11230 Kjøp av tjenester - internt	250.000	250.000
11301 Bankgebyr/ gebyr iZettle	3.500	3.500
11302 Telefon og internett/bredbånd	3.000	3.000
11500 Opplæring- kurs	50.000	50.000
11600 Opplysningspliktige reiseutgifter og -godtgjørelser	15.000	15.000
11700 Ikke oppgavepliktige reiseutgifter	10.000	10.000
11701 Drift av egne transportmidler	80.000	80.000
11702 Drivstoff	12.000	12.000
11850 Forsikringer	35.000	35.000
11950 Avgifter- gebyrer- lisenser- kontingenter m.v.	100.000	100.000
11953 Lisenser for bruk av fag- og støttesystem	30.000	30.000
12000 Kjøp av inventar- utstyr og maskiner	200.000	200.000
12101 Leasing av transportmidler	115.000	115.000
12300 Vedlikehold og byggtjenester	2.000	2.000
12400 Serviceavtaler og reparasjoner	5.000	5.000
12600 Renholds- og vaskeritjenester	3.000	3.000
14290 Merverdiavgift	50.000	50.000
14500 Overføring til andre kommuner	650.000	650.000
14703 Livsopphold	310.000	310.000
14704 Boutgifter	220.000	220.000
14706 Tilskudd til etablering og utbedring	350.000	350.000



1 Nærøysund kommune (2022) - År/Periode 2022 1 - 12

25.02.2022

	<b>Buds(end) 2022</b>	<b>Budsjett 2022</b>
15001 Forsinkelsesrenter og purregebyr	1.500	1.500
15900 Avskrivninger	66.036	66.036
<b>Sum utgifter</b>	<b>6.731.037</b>	<b>6.731.037</b>
17000 Refusjon fra staten	-1.400.000	-1.400.000
17290 Momskompensasjon	-50.000	-50.000
<b>Sum inntekter</b>	<b>-1.450.000</b>	<b>-1.450.000</b>
<b>Sum funksjon: 24206 Mangfold og kvalifiseringssenter MAKS</b>	<b>5.281.037</b>	<b>5.281.037</b>
<b>Funksjon: 27500 Introduksjonsordning</b>		
10890 Trekkpliktig/opplysningspliktig- ikke arbeidsgiveravgiftpliktig løn	5.000.000	5.000.000
<b>Sum utgifter</b>	<b>5.000.000</b>	<b>5.000.000</b>
<b>Sum funksjon: 27500 Introduksjonsordning</b>	<b>5.000.000</b>	<b>5.000.000</b>
<b>Sum ansvar: 240 Maks</b>	<b>18.296.317</b>	<b>18.296.317</b>



1 Nærøysund kommune (2022) - År/Periode 2022 1 - 12

25.02.2022

	<b>Buds(end) 2022</b>	<b>Budsjett 2022</b>
<b>Ansvar: 250 Kultur</b>		
<b>Funksjon: 18000 Ungdomsråd</b>		
10800 Godtgjørelse folkevalgte	100.000	100.000
10990 Arbeidsgiveravgift	5.000	5.000
11151 Beverting ved møter/kurs	3.000	3.000
<b>Sum utgifter</b>	<b>108.000</b>	<b>108.000</b>
<b>Sum funksjon: 18000 Ungdomsråd</b>	<b>108.000</b>	<b>108.000</b>
<b>Funksjon: 20260 Kulturtanken</b>		
10500 Annen lønn	7.200	7.200
11151 Beverting ved møter/kurs	2.000	2.000
11203 Kjøp av tjenester	125.000	125.000
11500 Opplæring- kurs	15.000	15.000
11600 Opplysningspliktige reiseutgifter og -godtgjørelser	15.000	15.000
11704 Skyssutgifter	90.000	90.000
<b>Sum utgifter</b>	<b>254.200</b>	<b>254.200</b>
17300 Refusjon fra fylkeskommunene	-178.000	-178.000
<b>Sum inntekter</b>	<b>-178.000</b>	<b>-178.000</b>
<b>Sum funksjon: 20260 Kulturtanken</b>	<b>76.200</b>	<b>76.200</b>
<b>Funksjon: 23101 UKM</b>		
10100 Fastlønn	50.000	50.000
11000 Kontormateriell	2.000	2.000
11150 Matvarer	4.000	4.000
11200 Forbruksmateriell	2.000	2.000
11203 Kjøp av tjenester	100.000	100.000
11400 Annonser- reklame- informasjon etc	10.000	10.000
<b>Sum utgifter</b>	<b>168.000</b>	<b>168.000</b>
16290 Billettinntekter	-15.000	-15.000
18900 Overføringer fra andre	-80.000	-80.000
<b>Sum inntekter</b>	<b>-95.000</b>	<b>-95.000</b>
<b>Sum funksjon: 23101 UKM</b>	<b>73.000</b>	<b>73.000</b>
<b>Funksjon: 36500 Kulturminneforvaltning</b>		
11203 Kjøp av tjenester	60.000	60.000
11400 Annonser- reklame- informasjon etc	10.000	10.000
11950 Avgifter- gebyrer- lisenser- kontingenter m.v.	1.635.000	1.635.000
13700 Kjøp fra andre (private)	5.000	5.000
<b>Sum utgifter</b>	<b>1.710.000</b>	<b>1.710.000</b>



	<b>Buds(end) 2022</b>	<b>Budsjett 2022</b>
<b>Sum funksjon: 36500 Kulturminneforvaltning</b>	<b>1.710.000</b>	<b>1.710.000</b>
<b>Funksjon: 37000 Bibliotek</b>		
10100 Fastlønn	4.023.800	4.023.800
10101 Faste tillegg	30.000	30.000
10200 Vikarlønn sykdom	100.000	100.000
10204 Vikarlønn annet	6.000	6.000
10205 Vikarlønn tillegg	1.000	1.000
10300 Lønn midlertidig ansatt og ekstrahjelp	6.000	6.000
10590 Trekkpliktig/opplysningspliktig godtgjørelse	3.000	3.000
10900 Arbeidsgivers andel pensjon KLP	443.565	443.565
10903 Gruppeliv- og ulykkesforsikring	13.000	13.000
10990 Arbeidsgiveravgift	159.724	159.724
11000 Kontormateriell	14.000	14.000
11100 Medisinsk forbruksmaterieil	3.000	3.000
11150 Matvarer	2.000	2.000
11151 Beverting ved møter/kurs	3.000	3.000
11200 Forbruksmaterieil	25.000	25.000
11203 Kjøp av tjenester	60.000	60.000
11205 Velferdstiltak ansatte	3.000	3.000
11208 Erstatning	3.000	3.000
11210 Oppmerksomhet/gaver	3.000	3.000
11300 Porto	35.000	35.000
11400 Annonser- reklame- informasjon etc	8.000	8.000
11500 Opplæring- kurs	10.000	10.000
11600 Opplysningspliktige reiseutgifter og -godtgjørelser	7.000	7.000
11650 Andre opplysningspliktige godtgjørelser	1.000	1.000
11700 Ikke oppgavepliktige reiseutgifter	7.000	7.000
11950 Avgifter- gebyrer- lisenser- kontingenter m.v.	30.000	30.000
12000 Kjøp av inventar- utstyr og maskiner	60.000	60.000
12010 Kjøp av bøker	180.000	180.000
12012 Kjøp av lydbøker	50.000	50.000
12013 Kjøp av andre medier	5.000	5.000
12014 Aviser og faglitteratur for bibliotek	65.000	65.000
12200 Leie av maskiner og utstyr	1.000	1.000
12400 Serviceavtaler og reparasjoner	4.000	4.000
12700 Kjøp av konsulenttjenester	20.000	20.000
14290 Merverdiavgift	75.000	75.000
<b>Sum utgifter</b>	<b>5.460.089</b>	<b>5.460.089</b>
16200 Ikke-avgiftspliktig salg av varer og tjenester	-62.400	-62.400
16250 Gebyrinntekter	-6.000	-6.000
16290 Billettinntekter	-8.000	-8.000
16500 Avgiftspliktige salgsinntekter (høy sats)	-1.000	-1.000
16502 Avgiftspliktige salgsinntekter (lav sats)	-5.000	-5.000



1 Nærøysund kommune (2022) - År/Periode 2022 1 - 12

25.02.2022

	<b>Buds(end) 2022</b>	<b>Budsjett 2022</b>
17290 Momskompensasjon	-75.000	-75.000
17700 Refusjon fra andre	-8.000	-8.000
19500 Bruk av bundne driftsfond	-155.050	-155.050
<b>Sum inntekter</b>	<b>-320.450</b>	<b>-320.450</b>
<b>Sum funksjon: 37000 Bibliotek</b>	<b>5.139.639</b>	<b>5.139.639</b>
<b>Funksjon: 37300 Kino</b>		
11203 Kjøp av tjenester	250.000	250.000
11300 Porto	1.000	1.000
11400 Annonser- reklame- informasjon etc	30.000	30.000
11950 Avgifter- gebyrer- lisenser- kontingenter m.v.	55.000	55.000
12000 Kjøp av inventar- utstyr og maskiner	30.000	30.000
12400 Serviceavtaler og reparasjoner	50.000	50.000
15900 Avskrivinger	78.769	78.769
<b>Sum utgifter</b>	<b>494.769</b>	<b>494.769</b>
16502 Avgiftspliktige salgsinntekter (lav sats)	-440.000	-440.000
<b>Sum inntekter</b>	<b>-440.000</b>	<b>-440.000</b>
<b>Sum funksjon: 37300 Kino</b>	<b>54.769</b>	<b>54.769</b>
<b>Funksjon: 37500 Museum</b>		
11800 Strøm	18.000	18.000
11900 Husleie	12.000	12.000
<b>Sum utgifter</b>	<b>30.000</b>	<b>30.000</b>
<b>Sum funksjon: 37500 Museum</b>	<b>30.000</b>	<b>30.000</b>
<b>Funksjon: 38300 Kulturskolen</b>		
10100 Fastlønn	3.110.000	3.110.000
10101 Faste tillegg	60.000	60.000
10200 Vikarlønn sykdom	40.000	40.000
10204 Vikarlønn annet	20.000	20.000
10300 Lønn midlertidig ansatt og ekstrahjelp	840.000	840.000
10502 Avg. pliktig km-godtgjørelse	10.000	10.000
10900 Arbeidsgivers andel pensjon KLP	457.300	457.300
10990 Arbeidsgiveravgift	170.873	170.873
11000 Kontormateriell	3.000	3.000
11051 Undervisningsmaterieell	35.000	35.000
11150 Matvarer	2.000	2.000
11151 Bevertning ved møter/kurs	5.000	5.000
11200 Forbruksmaterieell	10.000	10.000
11203 Kjøp av tjenester	40.000	40.000



	<b>Buds(end) 2022</b>	<b>Budsjett 2022</b>
11205 Velferdstiltak ansatte	20.000	20.000
11400 Annonser- reklame- informasjon etc	10.000	10.000
11500 Opplæring- kurs	20.000	20.000
11600 Opplysningspliktige reiseutgifter og -godtgjørelser	70.000	70.000
11700 Ikke oppgavepliktige reiseutgifter	4.000	4.000
11950 Avgifter- gebyrer- lisenser- kontingenter m.v.	36.000	36.000
12000 Kjøp av inventar- utstyr og maskiner	105.000	105.000
12400 Serviceavtaler og reparasjoner	20.000	20.000
14290 Merverdiavgift	25.000	25.000
<b>Sum utgifter</b>	<b>5.113.173</b>	<b>5.113.173</b>
16000 Brukerbetaling	-750.000	-750.000
16200 Ikke-avgiftspliktig salg av varer og tjenester	-380.000	-380.000
16290 Billetttinntekter	-25.000	-25.000
17290 Momskompensasjon	-25.000	-25.000
18900 Overføringer fra andre	-20.000	-20.000
<b>Sum inntekter</b>	<b>-1.200.000</b>	<b>-1.200.000</b>
<b>Sum funksjon: 38300 Kulturskolen</b>	<b>3.913.173</b>	<b>3.913.173</b>
<b>Funksjon: 38500 Kultur - enhetsleder</b>		
10100 Fastlønn	1.563.000	1.563.000
10300 Lønn midlertidig ansatt og ekstrahjelp	5.000	5.000
10400 Overtid	5.000	5.000
10501 Trekkpliktig telefongodtgjørelse	7.000	7.000
10900 Arbeidsgivers andel pensjon KLP	279.787	279.787
10903 Gruppeliv- og ulykkesforsikring	6.000	6.000
10990 Arbeidsgiveravgift	101.361	101.361
11001 Abonnement aviser- fagtidsskrifter etc	1.000	1.000
11151 Bevertning ved møter/kurs	5.000	5.000
11203 Kjøp av tjenester	10.000	10.000
11204 Refusjon av utgifter	3.000	3.000
11205 Velferdstiltak ansatte	5.000	5.000
11301 Bankgebyr/ gebyr iZettle	1.000	1.000
11302 Telefon og internett/bredbånd	-3.000	-3.000
11310 Motkonto til 10501	-7.000	-7.000
11400 Annonser- reklame- informasjon etc	6.000	6.000
11500 Opplæring- kurs	9.000	9.000
11600 Opplysningspliktige reiseutgifter og -godtgjørelser	10.000	10.000
11650 Andre opplysningspliktige godtgjørelser	3.000	3.000
11850 Forsikringer	3.000	3.000
11950 Avgifter- gebyrer- lisenser- kontingenter m.v.	124.000	124.000
12000 Kjøp av inventar- utstyr og maskiner	20.000	20.000
13700 Kjøp fra andre (private)	3.000	3.000
14290 Merverdiavgift	39.000	39.000





1 Nærøysund kommune (2022) - År/Periode 2022 1 - 12

25.02.2022

	<b>Buds(end) 2022</b>	<b>Budsjett 2022</b>
14702 Lag og foreninger	2.000.000	2.000.000
<b>Sum utgifter</b>	<b>4.199.148</b>	<b>4.199.148</b>
17290 Momskompensasjon	-39.000	-39.000
19400 Bruk av disposisjonsfond	-1.450.000	-1.450.000
<b>Sum inntekter</b>	<b>-1.489.000</b>	<b>-1.489.000</b>
<b>Sum funksjon: 38500 Kultur - enhetsleder</b>	<b>2.710.148</b>	<b>2.710.148</b>
<b>Funksjon: 38501 Kulturhus</b>		
10100 Fastlønn	150.000	150.000
10900 Arbeidsgivers andel pensjon KLP	41.250	41.250
10990 Arbeidsgiveravgift	14.854	14.854
11151 Beverting ved møter/kurs	6.000	6.000
11203 Kjøp av tjenester	250.000	250.000
11300 Porto	1.000	1.000
11400 Annonser- reklame- informasjon etc	32.000	32.000
11600 Opplysningspliktige reiseutgifter og -godtgjørelser	5.000	5.000
11950 Avgifter- gebyrer- lisenser- kontingenter m.v.	100.000	100.000
12000 Kjøp av inventar- utstyr og maskiner	50.000	50.000
13700 Kjøp fra andre (private)	6.000	6.000
15900 Avskrivinger	150.000	150.000
<b>Sum utgifter</b>	<b>806.104</b>	<b>806.104</b>
16200 Ikke-avgiftspliktig salg av varer og tjenester	-50.000	-50.000
16290 Billettinntekter	-450.000	-450.000
16500 Avgiftspliktige salgsinntekter (høy sats)	-100.000	-100.000
18900 Overføringer fra andre	-50.000	-50.000
<b>Sum inntekter</b>	<b>-650.000</b>	<b>-650.000</b>
<b>Sum funksjon: 38501 Kulturhus</b>	<b>156.104</b>	<b>156.104</b>
<b>Funksjon: 38502 Riksteateret</b>		
11150 Matvarer	4.000	4.000
11151 Beverting ved møter/kurs	1.000	1.000
11203 Kjøp av tjenester	142.000	142.000
11400 Annonser- reklame- informasjon etc	24.000	24.000
11500 Opplæring- kurs	3.000	3.000
11600 Opplysningspliktige reiseutgifter og -godtgjørelser	10.000	10.000
11950 Avgifter- gebyrer- lisenser- kontingenter m.v.	9.152	9.152
13700 Kjøp fra andre (private)	16.200	16.200
<b>Sum utgifter</b>	<b>209.352</b>	<b>209.352</b>
16290 Billettinntekter	-143.200	-143.200
16300 Husleieinntekter	-7.344	-7.344
17700 Refusjon fra andre	-58.400	-58.400



1 Nærøysund kommune (2022) - År/Periode 2022 1 - 12

25.02.2022

	<b>Buds(end) 2022</b>	<b>Budsjett 2022</b>
<b>Sum inntekter</b>	<b>-208.944</b>	<b>-208.944</b>
<b>Sum funksjon: 38502 Riksteateret</b>	<b>408</b>	<b>408</b>
<b>Funksjon: 38504 Drive for Life</b>		
11203 Kjøp av tjenester	1.100.000	1.100.000
<b>Sum utgifter</b>	<b>1.100.000</b>	<b>1.100.000</b>
17300 Refusjon fra fylkeskommunene	-700.000	-700.000
19400 Bruk av disposisjonsfond	-400.000	-400.000
<b>Sum inntekter</b>	<b>-1.100.000</b>	<b>-1.100.000</b>
<b>Sum funksjon: 38504 Drive for Life</b>	<b>0</b>	<b>0</b>
<b>Funksjon: 38510 Den kulturelle spaserstokken</b>		
10500 Annen lønn	10.000	10.000
11151 Beverting ved møter/kurs	1.000	1.000
11203 Kjøp av tjenester	60.000	60.000
11500 Opplæring- kurs	2.000	2.000
<b>Sum utgifter</b>	<b>73.000</b>	<b>73.000</b>
16290 Billettinntekter	-10.000	-10.000
17300 Refusjon fra fylkeskommunene	-60.000	-60.000
<b>Sum inntekter</b>	<b>-70.000</b>	<b>-70.000</b>
<b>Sum funksjon: 38510 Den kulturelle spaserstokken</b>	<b>3.000</b>	<b>3.000</b>
<b>Sum ansvar: 250 Kultur</b>	<b>13.974.441</b>	<b>13.974.441</b>



	<b>Buds(end) 2022</b>	<b>Budsjett 2022</b>
<b>Ansvar: 300 Helse og velferd</b>		
<b>Funksjon: 12030 Administrasjon helse og velferd</b>		
10100 Fastlønn	900.000	900.000
10590 Trekkpliktig/opplysningspliktig godtgjørelse	5.400	5.400
10900 Arbeidsgivers andel pensjon KLP	148.500	148.500
10903 Gruppeliv- og ulykkesforsikring	2.500	2.500
10990 Arbeidsgiveravgift	53.474	53.474
11000 Kontormateriell	10.000	10.000
11151 Beverting ved møter/kurs	20.000	20.000
11205 Velferdstiltak ansatte	5.000	5.000
11300 Porto	5.000	5.000
11500 Opplæring- kurs	20.000	20.000
11600 Opplysningspliktige reiseutgifter og -godtgjørelser	15.000	15.000
11700 Ikke oppgavepliktige reiseutgifter	7.500	7.500
11950 Avgifter- gebyrer- lisenser- kontingenter m.v.	5.000	5.000
12000 Kjøp av inventar- utstyr og maskiner	20.000	20.000
<b>Sum utgifter</b>	<b>1.217.374</b>	<b>1.217.374</b>
17000 Refusjon fra staten	-1.000.000	-1.000.000
<b>Sum inntekter</b>	<b>-1.000.000</b>	<b>-1.000.000</b>
<b>Sum funksjon: 12030 Administrasjon helse og velferd</b>	<b>217.374</b>	<b>217.374</b>
<b>Funksjon: 12031 Kvalitetsrådgiver</b>		
10100 Fastlønn	690.000	690.000
10900 Arbeidsgivers andel pensjon KLP	113.850	113.850
10903 Gruppeliv- og ulykkesforsikring	2.500	2.500
10990 Arbeidsgiveravgift	40.996	40.996
11051 Undervisningsmaterieell	10.000	10.000
11151 Beverting ved møter/kurs	2.000	2.000
11500 Opplæring- kurs	10.000	10.000
11600 Opplysningspliktige reiseutgifter og -godtgjørelser	6.000	6.000
11700 Ikke oppgavepliktige reiseutgifter	4.000	4.000
<b>Sum utgifter</b>	<b>879.346</b>	<b>879.346</b>
<b>Sum funksjon: 12031 Kvalitetsrådgiver</b>	<b>879.346</b>	<b>879.346</b>
<b>Funksjon: 12032 Felles kontortjenester</b>		
11203 Kjøp av tjenester	100.000	100.000
12001 Leasing av inventar- utstyr og maskiner	15.000	15.000
12400 Serviceavtaler og reparasjoner	25.000	25.000
13000 Kjøp av tjenester fra staten	500.000	500.000
<b>Sum utgifter</b>	<b>640.000</b>	<b>640.000</b>
<b>Sum funksjon: 12032 Felles kontortjenester</b>	<b>640.000</b>	<b>640.000</b>



---

1 Nærøysund kommune (2022) - År/Periode 2022 1 - 12

25.02.2022

	<b>Buds(end) 2022</b>	<b>Budsjett 2022</b>
<b>Sum ansvar: 300 Helse og velferd</b>	<b>1.736.720</b>	<b>1.736.720</b>



1 Nærøysund kommune (2022) - År/Periode 2022 1 - 12

25.02.2022

	<b>Buds(end) 2022</b>	<b>Budsjett 2022</b>
<b>Ansvar: 310 Brukerkontor og ressursstyring</b>		
<b>Funksjon: 23405 Kjøkken Kolvereid - matombringing</b>		
10100 Fastlønn	1.100.000	1.100.000
10101 Faste tillegg	15.000	15.000
10202 Vikarlønn ferie	60.000	60.000
10900 Arbeidsgivers andel pensjon KLP	193.875	193.875
10990 Arbeidsgiveravgift	69.813	69.813
11150 Matvarer	1.200.000	1.200.000
11200 Forbruksmateriell	84.000	84.000
<b>Sum utgifter</b>	<b>2.722.688</b>	<b>2.722.688</b>
16200 Ikke-avgiftspliktig salg av varer og tjenester	-1.200.000	-1.200.000
<b>Sum inntekter</b>	<b>-1.200.000</b>	<b>-1.200.000</b>
<b>Sum funksjon: 23405 Kjøkken Kolvereid - matombringing</b>	<b>1.522.688</b>	<b>1.522.688</b>
<b>Funksjon: 23406 Kjøkken Rørvik - matombringing</b>		
10100 Fastlønn	1.600.000	1.600.000
10101 Faste tillegg	140.000	140.000
10202 Vikarlønn ferie	140.000	140.000
10900 Arbeidsgivers andel pensjon KLP	310.200	310.200
10990 Arbeidsgiveravgift	111.700	111.700
11150 Matvarer	1.400.000	1.400.000
11200 Forbruksmateriell	96.000	96.000
11201 Renholdsartikler og vaskemidler	10.000	10.000
12000 Kjøp av inventar- utstyr og maskiner	10.000	10.000
<b>Sum utgifter</b>	<b>3.817.900</b>	<b>3.817.900</b>
16200 Ikke-avgiftspliktig salg av varer og tjenester	-1.200.000	-1.200.000
<b>Sum inntekter</b>	<b>-1.200.000</b>	<b>-1.200.000</b>
<b>Sum funksjon: 23406 Kjøkken Rørvik - matombringing</b>	<b>2.617.900</b>	<b>2.617.900</b>
<b>Funksjon: 25305 Kjøkken Kolvereid</b>		
10100 Fastlønn	730.000	730.000
10101 Faste tillegg	10.000	10.000
10200 Vikarlønn sykdom	15.000	15.000
10202 Vikarlønn ferie	90.000	90.000
10400 Overtid	10.000	10.000
10900 Arbeidsgivers andel pensjon KLP	139.425	139.425
10903 Gruppeliv- og ulykkesforsikring	6.000	6.000
10990 Arbeidsgiveravgift	50.716	50.716
11150 Matvarer	800.000	800.000
11200 Forbruksmateriell	56.000	56.000
11201 Renholdsartikler og vaskemidler	15.000	15.000



1 Nærøysund kommune (2022) - År/Periode 2022 1 - 12

25.02.2022

	<b>Buds(end) 2022</b>	<b>Budsjett 2022</b>
11202 Arbeidsklær	3.000	3.000
11500 Opplæring- kurs	5.000	5.000
12000 Kjøp av inventar- utstyr og maskiner	20.000	20.000
<b>Sum utgifter</b>	<b>1.950.141</b>	<b>1.950.141</b>
16200 Ikke-avgiftspliktig salg av varer og tjenester	-250.000	-250.000
16501 Avgiftspliktige salgsinntekter (middel sats)	-25.000	-25.000
<b>Sum inntekter</b>	<b>-275.000</b>	<b>-275.000</b>
<b>Sum funksjon: 25305 Kjøkken Kolvereid</b>	<b>1.675.141</b>	<b>1.675.141</b>
<b>Funksjon: 25306 Kjøkken Rørvik</b>		
10100 Fastlønn	1.070.000	1.070.000
10101 Faste tillegg	90.000	90.000
10200 Vikarlønn sykdom	30.000	30.000
10202 Vikarlønn ferie	90.000	90.000
10204 Vikarlønn annet	20.000	20.000
10300 Lønn midlertidig ansatt og ekstrahjelp	70.000	70.000
10400 Overtid	40.000	40.000
10900 Arbeidsgivers andel pensjon KLP	226.050	226.050
10903 Gruppeliv- og ulykkesforsikring	8.000	8.000
10990 Arbeidsgiveravgift	83.439	83.439
11150 Matvarer	912.000	912.000
11200 Forbruksmateriell	64.000	64.000
11201 Renholdsartikler og vaskemidler	15.000	15.000
11202 Arbeidsklær	90.000	90.000
11500 Opplæring- kurs	5.000	5.000
11950 Avgifter- gebyrer- lisenser- kontingenter m.v.	1.500	1.500
12000 Kjøp av inventar- utstyr og maskiner	25.000	25.000
<b>Sum utgifter</b>	<b>2.839.989</b>	<b>2.839.989</b>
16200 Ikke-avgiftspliktig salg av varer og tjenester	-170.000	-170.000
16500 Avgiftspliktige salgsinntekter (høy sats)	-40.000	-40.000
16501 Avgiftspliktige salgsinntekter (middel sats)	-330.000	-330.000
17015 Fastlønnstilskudd	-60.000	-60.000
17710 Refusjon sykepenger	-10.000	-10.000
<b>Sum inntekter</b>	<b>-610.000</b>	<b>-610.000</b>
<b>Sum funksjon: 25306 Kjøkken Rørvik</b>	<b>2.229.989</b>	<b>2.229.989</b>
<b>Funksjon: 25410 Administrasjon</b>		
10100 Fastlønn	770.000	770.000
10590 Trekkpliktig/opplysningspliktig godtgjørelse	4.400	4.400
10900 Arbeidsgivers andel pensjon KLP	127.050	127.050
10903 Gruppeliv- og ulykkesforsikring	2.000	2.000



1 Nærøysund kommune (2022) - År/Periode 2022 1 - 12

25.02.2022

	<b>Buds(end) 2022</b>	<b>Budsjett 2022</b>
10990 Arbeidsgiveravgift	45.750	45.750
11151 Beverting ved møter/kurs	2.000	2.000
11302 Telefon og internett/bredbånd	-4.400	-4.400
11500 Opplæring- kurs	15.000	15.000
11600 Opplysningspliktige reiseutgifter og -godtgjørelser	10.000	10.000
11700 Ikke oppgavepliktige reiseutgifter	5.000	5.000
12000 Kjøp av inventar- utstyr og maskiner	10.000	10.000
<b>Sum utgifter</b>	<b>986.800</b>	<b>986.800</b>
<b>Sum funksjon: 25410 Administrasjon</b>	<b>986.800</b>	<b>986.800</b>
<b>Funksjon: 25411 Brukerkontor</b>		
10100 Fastlønn	3.540.000	3.540.000
10900 Arbeidsgivers andel pensjon KLP	584.100	584.100
10903 Gruppeliv- og ulykkesforsikring	10.000	10.000
10990 Arbeidsgiveravgift	210.329	210.329
11151 Beverting ved møter/kurs	2.000	2.000
11210 Oppmerksomhet/gaver	2.000	2.000
11500 Opplæring- kurs	10.000	10.000
11600 Opplysningspliktige reiseutgifter og -godtgjørelser	10.000	10.000
12000 Kjøp av inventar- utstyr og maskiner	20.000	20.000
12101 Leasing av transportmidler	60.000	60.000
13700 Kjøp fra andre (private)	100.000	100.000
<b>Sum utgifter</b>	<b>4.548.429</b>	<b>4.548.429</b>
17010 Ressurskrevende tjenester	-1.000.000	-1.000.000
<b>Sum inntekter</b>	<b>-1.000.000</b>	<b>-1.000.000</b>
<b>Sum funksjon: 25411 Brukerkontor</b>	<b>3.548.429</b>	<b>3.548.429</b>
<b>Funksjon: 25412 Velferdsteknologi</b>		
13500 Kjøp av tjenester fra kommuner	150.000	150.000
<b>Sum utgifter</b>	<b>150.000</b>	<b>150.000</b>
16000 Brukerbetaling	-50.000	-50.000
<b>Sum inntekter</b>	<b>-50.000</b>	<b>-50.000</b>
<b>Sum funksjon: 25412 Velferdsteknologi</b>	<b>100.000</b>	<b>100.000</b>
<b>Funksjon: 25413 Ressursstyring</b>		
10100 Fastlønn	2.150.000	2.150.000
10900 Arbeidsgivers andel pensjon KLP	354.750	354.750
10990 Arbeidsgiveravgift	127.742	127.742
11500 Opplæring- kurs	10.000	10.000
11600 Opplysningspliktige reiseutgifter og -godtgjørelser	10.000	10.000



1 Nærøysund kommune (2022) - År/Periode 2022 1 - 12

25.02.2022

	<b>Buds(end) 2022</b>	<b>Budsjett 2022</b>
12000 Kjøp av inventar- utstyr og maskiner	20.000	20.000
<b>Sum utgifter</b>	<b>2.672.492</b>	<b>2.672.492</b>
17010 Ressurskrevende tjenester	-1.000.000	-1.000.000
<b>Sum inntekter</b>	<b>-1.000.000</b>	<b>-1.000.000</b>
<b>Sum funksjon: 25413 Ressursstyring</b>	<b>1.672.492</b>	<b>1.672.492</b>
<b>Funksjon: 25414 Korttidshjelpemidler</b>		
12000 Kjøp av inventar- utstyr og maskiner	50.000	50.000
<b>Sum utgifter</b>	<b>50.000</b>	<b>50.000</b>
<b>Sum funksjon: 25414 Korttidshjelpemidler</b>	<b>50.000</b>	<b>50.000</b>
<b>Funksjon: 28300 Bistand til etablering og opprettholdelse av egen bolig</b>		
14706 Tilskudd til etablering og utbedring	550.000	550.000
<b>Sum utgifter</b>	<b>550.000</b>	<b>550.000</b>
19500 Bruk av bundne driftsfond	-550.000	-550.000
<b>Sum inntekter</b>	<b>-550.000</b>	<b>-550.000</b>
<b>Sum funksjon: 28300 Bistand til etablering og opprettholdelse av egen</b>	<b>0</b>	<b>0</b>
<b>Funksjon: 28301 Administrasjon boligformål</b>		
10100 Fastlønn	710.000	710.000
10900 Arbeidsgivers andel pensjon KLP	117.150	117.150
10990 Arbeidsgiveravgift	42.185	42.185
11500 Opplæring- kurs	5.000	5.000
11700 Ikke oppgavepliktige reiseutgifter	7.000	7.000
<b>Sum utgifter</b>	<b>881.335</b>	<b>881.335</b>
<b>Sum funksjon: 28301 Administrasjon boligformål</b>	<b>881.335</b>	<b>881.335</b>
<b>Sum ansvar: 310 Brukerkontor og ressursstyring</b>	<b>15.284.774</b>	<b>15.284.774</b>





	<b>Buds(end) 2022</b>	<b>Budsjett 2022</b>
<b>Ansvar: 320 Helse og mestrings</b>		
<b>Funksjon: 23300 Frisklivssentral</b>		
10100 Fastlønn	1.100.000	1.100.000
10900 Arbeidsgivers andel pensjon KLP	181.500	181.500
10903 Gruppeliv- og ulykkesforsikring	3.000	3.000
10990 Arbeidsgiveravgift	65.357	65.357
11150 Matvarer	40.000	40.000
11200 Forbruksmateriell	10.000	10.000
11202 Arbeidsklær	5.000	5.000
11500 Opplæring- kurs	10.000	10.000
11600 Opplysningspliktige reiseutgifter og -godtgjørelser	20.000	20.000
12000 Kjøp av inventar- utstyr og maskiner	12.000	12.000
<b>Sum utgifter</b>	<b>1.446.857</b>	<b>1.446.857</b>
17000 Refusjon fra staten	-150.000	-150.000
<b>Sum inntekter</b>	<b>-150.000</b>	<b>-150.000</b>
<b>Sum funksjon: 23300 Frisklivssentral</b>	<b>1.296.857</b>	<b>1.296.857</b>
<b>Funksjon: 23400 Dagtilbud/aktivitet for demente</b>		
10100 Fastlønn	1.543.500	1.543.500
10200 Vikarlønn sykdom	10.000	10.000
10900 Arbeidsgivers andel pensjon KLP	256.328	256.328
10903 Gruppeliv- og ulykkesforsikring	2.500	2.500
10990 Arbeidsgiveravgift	92.302	92.302
11000 Kontormateriell	15.000	15.000
11150 Matvarer	40.000	40.000
11200 Forbruksmateriell	50.000	50.000
11202 Arbeidsklær	10.000	10.000
11206 Velferdstiltak brukere	20.000	20.000
11500 Opplæring- kurs	10.000	10.000
11600 Opplysningspliktige reiseutgifter og -godtgjørelser	70.000	70.000
12000 Kjøp av inventar- utstyr og maskiner	30.000	30.000
<b>Sum utgifter</b>	<b>2.149.630</b>	<b>2.149.630</b>
16000 Brukerbetaling	-100.000	-100.000
19500 Bruk av bundne driftsfond	-300.000	-300.000
<b>Sum inntekter</b>	<b>-400.000</b>	<b>-400.000</b>
<b>Sum funksjon: 23400 Dagtilbud/aktivitet for demente</b>	<b>1.749.630</b>	<b>1.749.630</b>
<b>Funksjon: 24100 Administrasjon</b>		
10100 Fastlønn	770.000	770.000
10900 Arbeidsgivers andel pensjon KLP	127.050	127.050
10903 Gruppeliv- og ulykkesforsikring	25.000	25.000



	<b>Buds(end) 2022</b>	<b>Budsjett 2022</b>
10990 Arbeidsgiveravgift	45.750	45.750
11000 Kontormateriell	10.000	10.000
11151 Bevertning ved møter/kurs	2.000	2.000
11500 Opplæring- kurs	10.000	10.000
11600 Opplysningspliktige reiseutgifter og -godtgjørelser	20.000	20.000
11700 Ikke oppgavepliktige reiseutgifter	10.000	10.000
12000 Kjøp av inventar- utstyr og maskiner	10.000	10.000
<b>Sum utgifter</b>	<b>1.029.800</b>	<b>1.029.800</b>
<b>Sum funksjon: 24100 Administrasjon</b>	<b>1.029.800</b>	<b>1.029.800</b>
<b>Funksjon: 24101 Legekantor Rørvik</b>		
10100 Fastlønn	10.000.000	10.000.000
10200 Vikarlønn sykdom	50.000	50.000
10202 Vikarlønn ferie	150.000	150.000
10400 Overtid	50.000	50.000
10500 Annen lønn	500.000	500.000
10900 Arbeidsgivers andel pensjon KLP	1.683.000	1.683.000
10903 Gruppeliv- og ulykkesforsikring	15.000	15.000
10990 Arbeidsgiveravgift	608.583	608.583
11000 Kontormateriell	27.000	27.000
11100 Medisinsk forbruksmateriell	600.000	600.000
11140 Medikamenter	60.000	60.000
11151 Bevertning ved møter/kurs	2.000	2.000
11200 Forbruksmateriell	30.000	30.000
11202 Arbeidsklær	15.000	15.000
11203 Kjøp av tjenester	100.000	100.000
11300 Porto	35.000	35.000
11302 Telefon og internett/bredbånd	50.000	50.000
11500 Opplæring- kurs	50.000	50.000
11600 Opplysningspliktige reiseutgifter og -godtgjørelser	20.000	20.000
11700 Ikke oppgavepliktige reiseutgifter	10.000	10.000
11702 Drivstoff	5.000	5.000
11704 Skyssutgifter	10.000	10.000
11800 Strøm	15.000	15.000
11850 Forsikringer	10.000	10.000
11900 Husleie	250.000	250.000
11950 Avgifter- gebyrer- lisenser- kontingenter m.v.	250.000	250.000
12000 Kjøp av inventar- utstyr og maskiner	100.000	100.000
12001 Leasing av inventar- utstyr og maskiner	10.000	10.000
12090 Medisinsk utstyr	100.000	100.000
12101 Leasing av transportmidler	90.000	90.000
12400 Serviceavtaler og reparasjoner	85.000	85.000
12700 Kjøp av konsulenttenester	120.000	120.000
13000 Kjøp av tjenester fra staten	400.000	400.000



1 Nærøysund kommune (2022) - År/Periode 2022 1 - 12

25.02.2022

	<b>Buds(end) 2022</b>	<b>Budsjett 2022</b>
13700 Kjøp fra andre (private)	200.000	200.000
13703 Legevakt	2.600.000	2.600.000
<b>Sum utgifter</b>	<b>18.300.583</b>	<b>18.300.583</b>
16000 Brukerbetaling	-2.300.000	-2.300.000
16200 Ikke-avgiftspliktig salg av varer og tjenester	-30.000	-30.000
17010 Ressurskrevende tjenester	-500.000	-500.000
17012 Refusjon fra Helfo	-3.300.000	-3.300.000
17710 Refusjon sykepenger	-50.000	-50.000
<b>Sum inntekter</b>	<b>-6.180.000</b>	<b>-6.180.000</b>
<b>Sum funksjon: 24101 Legekantor Rørvik</b>	<b>12.120.583</b>	<b>12.120.583</b>
<b>Funksjon: 24102 Legekantor Kolvereid</b>		
10100 Fastlønn	10.000.000	10.000.000
10200 Vikarlønn sykdom	50.000	50.000
10202 Vikarlønn ferie	150.000	150.000
10400 Overtid	50.000	50.000
10500 Annen lønn	500.000	500.000
10900 Arbeidsgivers andel pensjon KLP	1.683.000	1.683.000
10903 Gruppeliv- og ulykkesforsikring	18.000	18.000
10990 Arbeidsgiveravgift	608.583	608.583
11000 Kontormateriell	40.000	40.000
11100 Medisinsk forbruksmateriell	600.000	600.000
11140 Medikamenter	70.000	70.000
11151 Beverting ved møter/kurs	2.000	2.000
11200 Forbruksmateriell	30.000	30.000
11202 Arbeidsklær	15.000	15.000
11203 Kjøp av tjenester	120.000	120.000
11300 Porto	120.000	120.000
11500 Opplæring- kurs	50.000	50.000
11600 Opplysningspliktige reiseutgifter og -godtgjørelser	15.000	15.000
11700 Ikke oppgavepliktige reiseutgifter	10.000	10.000
11704 Skyssutgifter	15.000	15.000
11800 Strøm	32.000	32.000
11900 Husleie	200.000	200.000
11950 Avgifter- gebyrer- lisenser- kontingenter m.v.	400.000	400.000
12000 Kjøp av inventar- utstyr og maskiner	250.000	250.000
12001 Leasing av inventar- utstyr og maskiner	40.000	40.000
12090 Medisinsk utstyr	120.000	120.000
12400 Serviceavtaler og reparasjoner	85.000	85.000
12700 Kjøp av konsulenttenester	100.000	100.000
13000 Kjøp av tjenester fra staten	400.000	400.000
13700 Kjøp fra andre (private)	700.000	700.000
13703 Legevakt	2.600.000	2.600.000



	<b>Buds(end) 2022</b>	<b>Budsjett 2022</b>
15900 Avskrivinger	34.188	34.188
<b>Sum utgifter</b>	<b>19.107.771</b>	<b>19.107.771</b>
16000 Brukerbetaling	-2.300.000	-2.300.000
16200 Ikke-avgiftspliktig salg av varer og tjenester	-30.000	-30.000
17010 Ressurskrevende tjenester	-500.000	-500.000
17012 Refusjon fra Helfo	-3.300.000	-3.300.000
17710 Refusjon sykepenger	-50.000	-50.000
<b>Sum inntekter</b>	<b>-6.180.000</b>	<b>-6.180.000</b>
<b>Sum funksjon: 24102 Legekantor Kolvereid</b>	<b>12.927.771</b>	<b>12.927.771</b>
<b>Funksjon: 24103 Fysioterapi kommunal</b>		
10100 Fastlønn	4.400.000	4.400.000
10900 Arbeidsgivers andel pensjon KLP	726.000	726.000
10903 Gruppeliv- og ulykkesforsikring	6.000	6.000
10990 Arbeidsgiveravgift	261.426	261.426
11000 Kontormateriell	4.000	4.000
11202 Arbeidsklær	15.000	15.000
11203 Kjøp av tjenester	15.000	15.000
11302 Telefon og internett/bredbånd	5.000	5.000
11500 Opplæring- kurs	20.000	20.000
11600 Opplysningspliktige reiseutgifter og -godtgjørelser	60.000	60.000
11700 Ikke oppgavepliktige reiseutgifter	5.000	5.000
11701 Drift av egne transportmidler	5.000	5.000
11702 Drivstoff	2.000	2.000
11950 Avgifter- gebyrer- lisenser- kontingenter m.v.	15.000	15.000
11951 Kommunale avgifter	12.000	12.000
12000 Kjøp av inventar- utstyr og maskiner	70.000	70.000
12101 Leasing av transportmidler	130.000	130.000
<b>Sum utgifter</b>	<b>5.751.426</b>	<b>5.751.426</b>
17010 Ressurskrevende tjenester	-1.600.000	-1.600.000
17015 Fastlønnstilskudd	-630.000	-630.000
<b>Sum inntekter</b>	<b>-2.230.000</b>	<b>-2.230.000</b>
<b>Sum funksjon: 24103 Fysioterapi kommunal</b>	<b>3.521.426</b>	<b>3.521.426</b>
<b>Funksjon: 24104 Fysioterapi driftsavtale</b>		
11600 Opplysningspliktige reiseutgifter og -godtgjørelser	20.000	20.000
13701 Driftstilskudd	2.437.000	2.437.000
<b>Sum utgifter</b>	<b>2.457.000</b>	<b>2.457.000</b>
<b>Sum funksjon: 24104 Fysioterapi driftsavtale</b>	<b>2.457.000</b>	<b>2.457.000</b>



1 Nærøysund kommune (2022) - År/Periode 2022 1 - 12

25.02.2022

	<b>Buds(end) 2022</b>	<b>Budsjett 2022</b>
<b>Funksjon: 24106 Namdal Rehabilitering</b>		
13750 Kjøp fra IKS	2.400.000	2.400.000
<b>Sum utgifter</b>	<b>2.400.000</b>	<b>2.400.000</b>
<b>Sum funksjon: 24106 Namdal Rehabilitering</b>	<b>2.400.000</b>	<b>2.400.000</b>
<b>Funksjon: 24107 Dialyse Rørvik legekantor</b>		
10100 Fastlønn	1.700.000	1.700.000
10101 Faste tillegg	230.000	230.000
10202 Vikarlønn ferie	40.000	40.000
10300 Lønn midlertidig ansatt og ekstrahjelp	50.000	50.000
10400 Overtid	50.000	50.000
10900 Arbeidsgivers andel pensjon KLP	333.300	333.300
10990 Arbeidsgiveravgift	122.568	122.568
11150 Matvarer	10.000	10.000
11202 Arbeidsklær	50.000	50.000
<b>Sum utgifter</b>	<b>2.585.868</b>	<b>2.585.868</b>
17000 Refusjon fra staten	-2.585.868	-2.585.868
<b>Sum inntekter</b>	<b>-2.585.868</b>	<b>-2.585.868</b>
<b>Sum funksjon: 24107 Dialyse Rørvik legekantor</b>	<b>0</b>	<b>0</b>
<b>Funksjon: 24200 Krisesenter/kriseteam</b>		
10101 Faste tillegg	50.000	50.000
10300 Lønn midlertidig ansatt og ekstrahjelp	25.000	25.000
10900 Arbeidsgivers andel pensjon KLP	12.375	12.375
10990 Arbeidsgiveravgift	4.456	4.456
14701 Tilskudd til andre	520.000	520.000
<b>Sum utgifter</b>	<b>611.831</b>	<b>611.831</b>
<b>Sum funksjon: 24200 Krisesenter/kriseteam</b>	<b>611.831</b>	<b>611.831</b>
<b>Funksjon: 24201 NAV Råd- veiledning og sosialt arbeid</b>		
10100 Fastlønn	4.619.300	4.619.300
10200 Vikarlønn sykdom	10.000	10.000
10300 Lønn midlertidig ansatt og ekstrahjelp	10.000	10.000
10900 Arbeidsgivers andel pensjon KLP	765.485	765.485
10903 Gruppeliv- og ulykkesforsikring	12.000	12.000
10990 Arbeidsgiveravgift	275.644	275.644
11000 Kontormateriell	13.000	13.000
11151 Bevertning ved møter/kurs	2.000	2.000
11200 Forbruksmaterieill	3.000	3.000
11203 Kjøp av tjenester	100.000	100.000
11500 Opplæring- kurs	15.000	15.000



	<b>Buds(end) 2022</b>	<b>Budsjett 2022</b>
11600 Opplysningspliktige reiseutgifter og -godtgjørelser	20.000	20.000
11700 Ikke oppgavepliktige reiseutgifter	10.000	10.000
11950 Avgifter- gebyrer- lisenser- kontingenter m.v.	15.000	15.000
12000 Kjøp av inventar- utstyr og maskiner	25.000	25.000
12400 Serviceavtaler og reparasjoner	80.000	80.000
13000 Kjøp av tjenester fra staten	400.000	400.000
<b>Sum utgifter</b>	<b>6.375.429</b>	<b>6.375.429</b>
17000 Refusjon fra staten	-350.000	-350.000
17500 Refusjon fra andre kommuner	-1.509.000	-1.509.000
17710 Refusjon sykepenger	-10.000	-10.000
<b>Sum inntekter</b>	<b>-1.869.000</b>	<b>-1.869.000</b>
<b>Sum funksjon: 24201 NAV Råd- veiledning og sosialt arbeid</b>	<b>4.506.429</b>	<b>4.506.429</b>
<b>Funksjon: 25310 Aktivitører</b>		
10100 Fastlønn	1.350.000	1.350.000
10900 Arbeidsgivers andel pensjon KLP	222.750	222.750
10903 Gruppeliv- og ulykkesforsikring	6.000	6.000
10990 Arbeidsgiveravgift	80.210	80.210
11150 Matvarer	10.000	10.000
11206 Velferdstiltak brukere	50.000	50.000
11500 Opplæring- kurs	10.000	10.000
11600 Opplysningspliktige reiseutgifter og -godtgjørelser	10.000	10.000
11704 Skysstutgifter	20.000	20.000
12000 Kjøp av inventar- utstyr og maskiner	300.000	300.000
<b>Sum utgifter</b>	<b>2.058.960</b>	<b>2.058.960</b>
19400 Bruk av disposisjonsfond	-50.000	-50.000
19500 Bruk av bundne driftsfond	-1.000.000	-1.000.000
<b>Sum inntekter</b>	<b>-1.050.000</b>	<b>-1.050.000</b>
<b>Sum funksjon: 25310 Aktivitører</b>	<b>1.008.960</b>	<b>1.008.960</b>
<b>Funksjon: 27300 Steam Arbeidssentral</b>		
13701 Driftstilskudd	2.500.000	2.500.000
<b>Sum utgifter</b>	<b>2.500.000</b>	<b>2.500.000</b>
<b>Sum funksjon: 27300 Steam Arbeidssentral</b>	<b>2.500.000</b>	<b>2.500.000</b>
<b>Funksjon: 27301 Ytre Namdal vekst</b>		
13701 Driftstilskudd	1.550.000	1.550.000
<b>Sum utgifter</b>	<b>1.550.000</b>	<b>1.550.000</b>
<b>Sum funksjon: 27301 Ytre Namdal vekst</b>	<b>1.550.000</b>	<b>1.550.000</b>



1 Nærøysund kommune (2022) - År/Periode 2022 1 - 12

25.02.2022

	<b>Buds(end) 2022</b>	<b>Budsjett 2022</b>
<b>Funksjon: 27600 NAV Kvalifiseringsordning</b>		
10890 Trekkpliktig/opplysningspliktig- ikke arbeidsgiveravgiftpli	900.000	900.000
<b>Sum utgifter</b>	<b>900.000</b>	<b>900.000</b>
<b>Sum funksjon: 27600 NAV Kvalifiseringsordning</b>	<b>900.000</b>	<b>900.000</b>
<b>Funksjon: 28100 NAV Livsopphold</b>		
14703 Livsopphold	6.100.000	6.100.000
14704 Boutgifter	5.000.000	5.000.000
14705 Selvhjelp	500.000	500.000
15200 Utlån	700.000	700.000
<b>Sum utgifter</b>	<b>12.300.000</b>	<b>12.300.000</b>
17000 Refusjon fra staten	-300.000	-300.000
<b>Sum inntekter</b>	<b>-300.000</b>	<b>-300.000</b>
<b>Sum funksjon: 28100 NAV Livsopphold</b>	<b>12.000.000</b>	<b>12.000.000</b>
<b>Sum ansvar: 320 Helse og mestring</b>	<b>60.580.287</b>	<b>60.580.287</b>



	<b>Buds(end) 2022</b>	<b>Budsjett 2022</b>
<b>Ansvar: 330 Heldøgns omsorg</b>		
<b>Funksjon: 25300 Administrasjon</b>		
10100 Fastlønn	770.000	770.000
10900 Arbeidsgivers andel pensjon KLP	127.050	127.050
10990 Arbeidsgiveravgift	45.750	45.750
11151 Bevertning ved møter/kurs	2.000	2.000
11302 Telefon og internett/bredbånd	2.000	2.000
11500 Opplæring- kurs	10.000	10.000
11600 Opplysningspliktige reiseutgifter og -godtgjørelser	20.000	20.000
11700 Ikke oppgavepliktige reiseutgifter	5.000	5.000
<b>Sum utgifter</b>	<b>981.800</b>	<b>981.800</b>
<b>Sum funksjon: 25300 Administrasjon</b>	<b>981.800</b>	<b>981.800</b>
<b>Funksjon: 25301 NBBS 1</b>		
10100 Fastlønn	7.000.000	7.000.000
10101 Faste tillegg	1.400.000	1.400.000
10200 Vikarlønn sykdom	400.000	400.000
10201 Vikarlønn fødselspermisjon	150.000	150.000
10202 Vikarlønn ferie	700.000	700.000
10204 Vikarlønn annet	100.000	100.000
10300 Lønn midlertidig ansatt og ekstrahjelp	100.000	100.000
10400 Overtid	100.000	100.000
10900 Arbeidsgivers andel pensjon KLP	1.625.250	1.625.250
10903 Gruppeliv- og ulykkesforsikring	30.000	30.000
10990 Arbeidsgiveravgift	590.338	590.338
11000 Kontormateriell	10.000	10.000
11001 Abonnement aviser- fagtidsskrifter etc	1.000	1.000
11100 Medisinsk forbruksmateriell	600.000	600.000
11140 Medikamenter	900.000	900.000
11200 Forbruksmateriell	25.000	25.000
11201 Renholdsartikler og vaskemidler	10.000	10.000
11202 Arbeidsklær	25.000	25.000
11203 Kjøp av tjenester	150.000	150.000
11205 Velferdstiltak ansatte	9.000	9.000
11206 Velferdstiltak brukere	20.000	20.000
11401 Stillingsannonser	8.000	8.000
11500 Opplæring- kurs	30.000	30.000
11600 Opplysningspliktige reiseutgifter og -godtgjørelser	25.000	25.000
11650 Andre opplysningspliktige godtgjørelser	10.000	10.000
11700 Ikke oppgavepliktige reiseutgifter	15.000	15.000
11950 Avgifter- gebyrer- lisenser- kontingenter m.v.	21.000	21.000
12000 Kjøp av inventar- utstyr og maskiner	250.000	250.000
12090 Medisinsk utstyr	30.000	30.000
12400 Serviceavtaler og reparasjoner	30.000	30.000





1 Nærøysund kommune (2022) - År/Periode 2022 1 - 12

25.02.2022

	<b>Buds(end) 2022</b>	<b>Budsjett 2022</b>
12600 Renholds- og vaskeritjenester	1.900.000	1.900.000
<b>Sum utgifter</b>	<b>16.264.588</b>	<b>16.264.588</b>
16000 Brukerbetaling	-6.000.000	-6.000.000
17710 Refusjon sykepenger	-800.000	-800.000
17711 Refusjon fødselspenger	-250.000	-250.000
<b>Sum inntekter</b>	<b>-7.050.000</b>	<b>-7.050.000</b>
<b>Sum funksjon: 25301 NBBS 1</b>	<b>9.214.588</b>	<b>9.214.588</b>
<b>Funksjon: 25302 NBBS 2</b>		
10100 Fastlønn	4.300.000	4.300.000
10101 Faste tillegg	675.000	675.000
10200 Vikarlønn sykdom	200.000	200.000
10201 Vikarlønn fødselspermisjon	75.000	75.000
10202 Vikarlønn ferie	400.000	400.000
10203 Vikarlønn seniordager	10.000	10.000
10204 Vikarlønn annet	40.000	40.000
10300 Lønn midlertidig ansatt og ekstrahjelp	20.000	20.000
10400 Overtid	50.000	50.000
10900 Arbeidsgivers andel pensjon KLP	943.800	943.800
10903 Gruppeliv- og ulykkesforsikring	20.000	20.000
10990 Arbeidsgiveravgift	342.404	342.404
<b>Sum utgifter</b>	<b>7.076.204</b>	<b>7.076.204</b>
17710 Refusjon sykepenger	-150.000	-150.000
17711 Refusjon fødselspenger	75.000	75.000
<b>Sum inntekter</b>	<b>-75.000</b>	<b>-75.000</b>
<b>Sum funksjon: 25302 NBBS 2</b>	<b>7.001.204</b>	<b>7.001.204</b>
<b>Funksjon: 25303 Rørвик sykestue 2</b>		
10100 Fastlønn	6.700.000	6.700.000
10101 Faste tillegg	700.000	700.000
10200 Vikarlønn sykdom	100.000	100.000
10201 Vikarlønn fødselspermisjon	100.000	100.000
10202 Vikarlønn ferie	200.000	200.000
10203 Vikarlønn seniordager	10.000	10.000
10204 Vikarlønn annet	30.000	30.000
10205 Vikarlønn tillegg	200.000	200.000
10300 Lønn midlertidig ansatt og ekstrahjelp	160.000	160.000
10400 Overtid	50.000	50.000
10900 Arbeidsgivers andel pensjon KLP	1.353.000	1.353.000
10903 Gruppeliv- og ulykkesforsikring	20.000	20.000
10990 Arbeidsgiveravgift	489.753	489.753



	<b>Buds(end) 2022</b>	<b>Budsjett 2022</b>
<b>Sum utgifter</b>	<b>10.112.753</b>	<b>10.112.753</b>
17010 Ressurskrevende tjenester	-3.800.000	-3.800.000
17710 Refusjon sykepenger	-100.000	-100.000
17711 Refusjon fødselspenger	-100.000	-100.000
<b>Sum inntekter</b>	<b>-4.000.000</b>	<b>-4.000.000</b>
<b>Sum funksjon: 25303 Rørvik sykestue 2</b>	<b>6.112.753</b>	<b>6.112.753</b>
<b>Funksjon: 25304 Rørvik sykestue 3</b>		
10100 Fastlønn	9.300.000	9.300.000
10101 Faste tillegg	1.700.000	1.700.000
10200 Vikarlønn sykdom	700.000	700.000
10201 Vikarlønn fødselspermisjon	300.000	300.000
10202 Vikarlønn ferie	700.000	700.000
10203 Vikarlønn seniordager	10.000	10.000
10204 Vikarlønn annet	70.000	70.000
10205 Vikarlønn tillegg	570.000	570.000
10300 Lønn midlertidig ansatt og ekstrahjelp	100.000	100.000
10400 Overtid	300.000	300.000
10500 Annen lønn	10.000	10.000
10900 Arbeidsgivers andel pensjon KLP	2.219.250	2.219.250
10990 Arbeidsgiveravgift	814.432	814.432
11000 Kontormateriell	10.000	10.000
11001 Abonnement aviser- fagtidsskrifter etc	10.000	10.000
11100 Medisinsk forbruksmateriell	500.000	500.000
11140 Medikamenter	750.000	750.000
11200 Forbruksmateriell	400.000	400.000
11201 Renholdsartikler og vaskemidler	10.000	10.000
11202 Arbeidsklær	10.000	10.000
11203 Kjøp av tjenester	95.000	95.000
11206 Velferdstiltak brukere	25.000	25.000
11210 Oppmerksomhet/gaver	7.000	7.000
11300 Porto	2.000	2.000
11302 Telefon og internett/bredbånd	3.000	3.000
11500 Opplæring- kurs	30.000	30.000
11600 Opplysningspliktige reiseutgifter og -godtgjørelser	25.000	25.000
11650 Andre opplysningspliktige godtgjørelser	15.000	15.000
11700 Ikke oppgavepliktige reiseutgifter	5.000	5.000
12000 Kjøp av inventar- utstyr og maskiner	125.000	125.000
<b>Sum utgifter</b>	<b>18.815.682</b>	<b>18.815.682</b>
16000 Brukerbetaling	-5.000.000	-5.000.000
17710 Refusjon sykepenger	-500.000	-500.000
17711 Refusjon fødselspenger	-300.000	-300.000



1 Nærøysund kommune (2022) - År/Periode 2022 1 - 12

25.02.2022

	<b>Buds(end) 2022</b>	<b>Budsjett 2022</b>
<b>Sum inntekter</b>	<b>-5.800.000</b>	<b>-5.800.000</b>
<b>Sum funksjon: 25304 Rørvik sykestue 3</b>	<b>13.015.682</b>	<b>13.015.682</b>
<b>Funksjon: 25309 Lærlinger i institusjon</b>		
10503 Lønn lærlinger	980.000	980.000
10990 Arbeidsgiveravgift	49.980	49.980
<b>Sum utgifter</b>	<b>1.029.980</b>	<b>1.029.980</b>
17303 Lærlingetilskudd	-700.000	-700.000
<b>Sum inntekter</b>	<b>-700.000</b>	<b>-700.000</b>
<b>Sum funksjon: 25309 Lærlinger i institusjon</b>	<b>329.980</b>	<b>329.980</b>
<b>Funksjon: 25311 NBBS Bokollektiv</b>		
10100 Fastlønn	7.000.000	7.000.000
10101 Faste tillegg	1.400.000	1.400.000
10200 Vikarlønn sykdom	600.000	600.000
10201 Vikarlønn fødselspermisjon	200.000	200.000
10202 Vikarlønn ferie	800.000	800.000
10204 Vikarlønn annet	150.000	150.000
10300 Lønn midlertidig ansatt og ekstrahjelp	100.000	100.000
10400 Overtid	150.000	150.000
10900 Arbeidsgivers andel pensjon KLP	1.691.250	1.691.250
10903 Gruppeliv- og ulykkesforsikring	30.000	30.000
10990 Arbeidsgiveravgift	616.654	616.654
<b>Sum utgifter</b>	<b>12.737.904</b>	<b>12.737.904</b>
<b>Sum funksjon: 25311 NBBS Bokollektiv</b>	<b>12.737.904</b>	<b>12.737.904</b>
<b>Funksjon: 25312 NBBS natt</b>		
10100 Fastlønn	4.000.000	4.000.000
10101 Faste tillegg	1.000.000	1.000.000
10200 Vikarlønn sykdom	400.000	400.000
10201 Vikarlønn fødselspermisjon	150.000	150.000
10202 Vikarlønn ferie	600.000	600.000
10203 Vikarlønn seniordager	10.000	10.000
10204 Vikarlønn annet	60.000	60.000
10300 Lønn midlertidig ansatt og ekstrahjelp	20.000	20.000
10400 Overtid	100.000	100.000
10900 Arbeidsgivers andel pensjon KLP	1.029.600	1.029.600
10903 Gruppeliv- og ulykkesforsikring	25.000	25.000
10990 Arbeidsgiveravgift	375.850	375.850
<b>Sum utgifter</b>	<b>7.770.450</b>	<b>7.770.450</b>



1 Nærøysund kommune (2022) - År/Periode 2022 1 - 12

25.02.2022

	<b>Buds(end) 2022</b>	<b>Budsjett 2022</b>
17710 Refusjon sykepenger	-300.000	-300.000
17711 Refusjon fødselspenger	-75.000	-75.000
<b>Sum inntekter</b>	<b>-375.000</b>	<b>-375.000</b>
<b>Sum funksjon: 25312 NBBS natt</b>	<b>7.395.450</b>	<b>7.395.450</b>
<b>Funksjon: 25313 Rørvik sykestue Vestbo</b>		
10100 Fastlønn	5.000.000	5.000.000
10101 Faste tillegg	500.000	500.000
10200 Vikarlønn sykdom	100.000	100.000
10201 Vikarlønn fødselspermisjon	100.000	100.000
10202 Vikarlønn ferie	300.000	300.000
10203 Vikarlønn seniordager	10.000	10.000
10204 Vikarlønn annet	40.000	40.000
10205 Vikarlønn tillegg	200.000	200.000
10300 Lønn midlertidig ansatt og ekstrahjelp	160.000	160.000
10400 Overtid	50.000	50.000
10900 Arbeidsgivers andel pensjon KLP	1.057.650	1.057.650
10903 Gruppeliv- og ulykkesforsikring	20.000	20.000
10990 Arbeidsgiveravgift	383.400	383.400
<b>Sum utgifter</b>	<b>7.921.050</b>	<b>7.921.050</b>
17710 Refusjon sykepenger	-100.000	-100.000
17711 Refusjon fødselspenger	-100.000	-100.000
<b>Sum inntekter</b>	<b>-200.000</b>	<b>-200.000</b>
<b>Sum funksjon: 25313 Rørvik sykestue Vestbo</b>	<b>7.721.050</b>	<b>7.721.050</b>
<b>Funksjon: 25314 Rørvik sykestue natt</b>		
10100 Fastlønn	5.500.000	5.500.000
10101 Faste tillegg	1.500.000	1.500.000
10200 Vikarlønn sykdom	265.000	265.000
10201 Vikarlønn fødselspermisjon	100.000	100.000
10202 Vikarlønn ferie	300.000	300.000
10203 Vikarlønn seniordager	10.000	10.000
10204 Vikarlønn annet	40.000	40.000
10205 Vikarlønn tillegg	350.000	350.000
10300 Lønn midlertidig ansatt og ekstrahjelp	160.000	160.000
10400 Overtid	100.000	100.000
10900 Arbeidsgivers andel pensjon KLP	1.357.125	1.357.125
10903 Gruppeliv- og ulykkesforsikring	20.000	20.000
10990 Arbeidsgiveravgift	493.788	493.788
<b>Sum utgifter</b>	<b>10.195.913</b>	<b>10.195.913</b>
17710 Refusjon sykepenger	-265.000	-265.000



---

1 Nærøysund kommune (2022) - År/Periode 2022 1 - 12

25.02.2022

	<b>Buds(end) 2022</b>	<b>Budsjett 2022</b>
17711 Refusjon fødselspenger	-100.000	-100.000
<b>Sum inntekter</b>	<b>-365.000</b>	<b>-365.000</b>
<b>Sum funksjon: 25314 Rørvik sykestue natt</b>	<b>9.830.913</b>	<b>9.830.913</b>
<b>Sum ansvar: 330 Heldøgns omsorg</b>	<b>74.341.324</b>	<b>74.341.324</b>



	<b>Buds(end) 2022</b>	<b>Budsjett 2022</b>
<b>Ansvar: 340 Hjemmebaserte tjenester</b>		
<b>Funksjon: 25400 Administrasjon</b>		
10100 Fastlønn	765.000	765.000
10900 Arbeidsgivers andel pensjon KLP	126.225	126.225
10903 Gruppeliv- og ulykkesforsikring	1.500	1.500
10990 Arbeidsgiveravgift	45.452	45.452
11000 Kontormateriell	1.000	1.000
11051 Undervisningsmaterieell	1.000	1.000
11210 Oppmerksomhet/gaver	5.000	5.000
11302 Telefon og internett/bredbånd	5.000	5.000
11500 Opplæring- kurs	15.000	15.000
11600 Opplysningspliktige reiseutgifter og -godtgjørelser	10.000	10.000
11700 Ikke oppgavepliktige reiseutgifter	5.000	5.000
<b>Sum utgifter</b>	<b>980.177</b>	<b>980.177</b>
<b>Sum funksjon: 25400 Administrasjon</b>	<b>980.177</b>	<b>980.177</b>
<b>Funksjon: 25401 Hjemmesykepleie Rørvik</b>		
10100 Fastlønn	9.842.100	9.842.100
10101 Faste tillegg	1.400.000	1.400.000
10200 Vikarlønn sykdom	450.000	450.000
10202 Vikarlønn ferie	300.000	300.000
10203 Vikarlønn seniordager	30.000	30.000
10204 Vikarlønn annet	150.000	150.000
10300 Lønn midlertidig ansatt og ekstrahjelp	50.000	50.000
10400 Overtid	100.000	100.000
10504 Lønn støttekontakter	50.000	50.000
10900 Arbeidsgivers andel pensjon KLP	2.016.647	2.016.647
10990 Arbeidsgiveravgift	733.826	733.826
11100 Medisinsk forbruksmaterieell	50.000	50.000
11140 Medikamenter	200.000	200.000
11151 Bevertning ved møter/kurs	2.000	2.000
11200 Forbruksmaterieell	10.000	10.000
11202 Arbeidsklær	20.000	20.000
11210 Oppmerksomhet/gaver	1.500	1.500
11400 Annonser- reklame- informasjon etc	5.000	5.000
11500 Opplæring- kurs	20.000	20.000
11600 Opplysningspliktige reiseutgifter og -godtgjørelser	5.000	5.000
11701 Drift av egne transportmidler	90.000	90.000
11702 Drivstoff	25.000	25.000
11704 Skyssutgifter	3.000	3.000
11850 Forsikringer	100.000	100.000
11950 Avgifter- gebyrer- lisenser- kontingenter m.v.	200.000	200.000
12101 Leasing av transportmidler	400.000	400.000
12600 Renholds- og vaskeritjenester	240.000	240.000



1 Nærøysund kommune (2022) - År/Periode 2022 1 - 12

25.02.2022

	<b>Buds(end) 2022</b>	<b>Budsjett 2022</b>
15900 Avskrivinger	136.068	136.068
<b>Sum utgifter</b>	<b>16.630.141</b>	<b>16.630.141</b>
17010 Ressurskrevende tjenester	-4.000.000	-4.000.000
17710 Refusjon sykepenger	-450.000	-450.000
<b>Sum inntekter</b>	<b>-4.450.000</b>	<b>-4.450.000</b>
<b>Sum funksjon: 25401 Hjemmesykepleie Rørvik</b>	<b>12.180.141</b>	<b>12.180.141</b>
<b>Funksjon: 25402 Praktisk bistand Rørvik</b>		
10100 Fastlønn	1.050.000	1.050.000
10200 Vikarlønn sykdom	50.000	50.000
10202 Vikarlønn ferie	90.000	90.000
10400 Overtid	5.000	5.000
10900 Arbeidsgivers andel pensjon KLP	196.350	196.350
10990 Arbeidsgiveravgift	70.959	70.959
11202 Arbeidsklær	4.000	4.000
11500 Opplæring- kurs	5.000	5.000
11600 Opplysningspliktige reiseutgifter og -godtgjørelser	40.000	40.000
<b>Sum utgifter</b>	<b>1.511.309</b>	<b>1.511.309</b>
16000 Brukerbetaling	-400.000	-400.000
17710 Refusjon sykepenger	-40.000	-40.000
<b>Sum inntekter</b>	<b>-440.000</b>	<b>-440.000</b>
<b>Sum funksjon: 25402 Praktisk bistand Rørvik</b>	<b>1.071.309</b>	<b>1.071.309</b>
<b>Funksjon: 25403 Hjemmesykepleie Kolvereid</b>		
10100 Fastlønn	12.540.000	12.540.000
10101 Faste tillegg	1.300.000	1.300.000
10200 Vikarlønn sykdom	500.000	500.000
10201 Vikarlønn fødselspermisjon	300.000	300.000
10202 Vikarlønn ferie	600.000	600.000
10204 Vikarlønn annet	170.000	170.000
10300 Lønn midlertidig ansatt og ekstrahjelp	50.000	50.000
10400 Overtid	200.000	200.000
10504 Lønn støttekontakter	40.000	40.000
10900 Arbeidsgivers andel pensjon KLP	2.550.900	2.550.900
10990 Arbeidsgiveravgift	930.796	930.796
11000 Kontormateriell	5.000	5.000
11100 Medisinsk forbruksmaterieill	80.000	80.000
11140 Medikamenter	100.000	100.000
11151 Bevertning ved møter/kurs	2.000	2.000
11200 Forbruksmaterieill	10.000	10.000
11202 Arbeidsklær	25.000	25.000



1 Nærøysund kommune (2022) - År/Periode 2022 1 - 12

25.02.2022

	<b>Buds(end) 2022</b>	<b>Budsjett 2022</b>
11203 Kjøp av tjenester	20.000	20.000
11210 Oppmerksomhet/gaver	5.000	5.000
11400 Annonser- reklame- informasjon etc	2.000	2.000
11500 Opplæring- kurs	30.000	30.000
11701 Drift av egne transportmidler	55.000	55.000
11702 Drivstoff	80.000	80.000
11950 Avgifter- gebyrer- lisenser- kontingenter m.v.	20.000	20.000
12000 Kjøp av inventar- utstyr og maskiner	50.000	50.000
12101 Leasing av transportmidler	470.000	470.000
12400 Serviceavtaler og reparasjoner	25.000	25.000
12600 Renholds- og vaskeritjenester	120.000	120.000
15900 Avskrivinger	4.100	4.100
<b>Sum utgifter</b>	<b>20.284.796</b>	<b>20.284.796</b>
17710 Refusjon sykepenger	-450.000	-450.000
17711 Refusjon fødselspenger	-300.000	-300.000
<b>Sum inntekter</b>	<b>-750.000</b>	<b>-750.000</b>
<b>Sum funksjon: 25403 Hjemmesykepleie Kolvereid</b>	<b>19.534.796</b>	<b>19.534.796</b>
<b>Funksjon: 25404 Praktisk bistand Kolvereid</b>		
10100 Fastlønn	1.400.000	1.400.000
10101 Faste tillegg	130.000	130.000
10200 Vikarlønn sykdom	100.000	100.000
10202 Vikarlønn ferie	200.000	200.000
10300 Lønn midlertidig ansatt og ekstrahjelp	20.000	20.000
10900 Arbeidsgivers andel pensjon KLP	305.250	305.250
10990 Arbeidsgiveravgift	109.918	109.918
11201 Renholdsartikler og vaskemidler	15.000	15.000
11202 Arbeidsklær	10.000	10.000
11500 Opplæring- kurs	5.000	5.000
11600 Opplysningspliktige reiseutgifter og -godtgjørelser	70.000	70.000
11650 Andre opplysningspliktige godtgjørelser	5.000	5.000
12000 Kjøp av inventar- utstyr og maskiner	100.000	100.000
<b>Sum utgifter</b>	<b>2.470.168</b>	<b>2.470.168</b>
16000 Brukerbetaling	-550.000	-550.000
17710 Refusjon sykepenger	-80.000	-80.000
<b>Sum inntekter</b>	<b>-630.000</b>	<b>-630.000</b>
<b>Sum funksjon: 25404 Praktisk bistand Kolvereid</b>	<b>1.840.168</b>	<b>1.840.168</b>
<b>Funksjon: 25406 Soltoppen</b>		
10100 Fastlønn	5.200.000	5.200.000
10101 Faste tillegg	900.000	900.000





	<b>Buds(end) 2022</b>	<b>Budsjett 2022</b>
10200 Vikarlønn sykdom	350.000	350.000
10202 Vikarlønn ferie	300.000	300.000
10203 Vikarlønn seniordager	30.000	30.000
10204 Vikarlønn annet	100.000	100.000
10205 Vikarlønn tillegg	50.000	50.000
10300 Lønn midlertidig ansatt og ekstrahjelp	30.000	30.000
10400 Overtid	100.000	100.000
10900 Arbeidsgivers andel pensjon KLP	1.148.400	1.148.400
10903 Gruppeliv- og ulykkesforsikring	20.000	20.000
10990 Arbeidsgiveravgift	418.628	418.628
11000 Kontormateriell	3.000	3.000
11100 Medisinsk forbruksmateriell	40.000	40.000
11140 Medikamenter	30.000	30.000
11151 Bevertning ved møter/kurs	2.000	2.000
11201 Renholdsartikler og vaskemidler	5.000	5.000
11202 Arbeidsklær	16.000	16.000
11210 Oppmerksomhet/gaver	1.000	1.000
11400 Annonser- reklame- informasjon etc	1.000	1.000
11500 Opplæring- kurs	5.000	5.000
11950 Avgifter- gebyrer- lisenser- kontingenter m.v.	10.000	10.000
12000 Kjøp av inventar- utstyr og maskiner	50.000	50.000
12600 Renholds- og vaskeritjenester	170.000	170.000
<b>Sum utgifter</b>	<b>8.980.028</b>	<b>8.980.028</b>
17710 Refusjon sykepenger	-300.000	-300.000
<b>Sum inntekter</b>	<b>-300.000</b>	<b>-300.000</b>
<b>Sum funksjon: 25406 Soltoppen</b>	<b>8.680.028</b>	<b>8.680.028</b>
<b>Funksjon: 25407 BPA</b>		
10100 Fastlønn	1.400.000	1.400.000
10101 Faste tillegg	400.000	400.000
10200 Vikarlønn sykdom	50.000	50.000
10202 Vikarlønn ferie	100.000	100.000
10204 Vikarlønn annet	100.000	100.000
10205 Vikarlønn tillegg	10.000	10.000
10300 Lønn midlertidig ansatt og ekstrahjelp	20.000	20.000
10400 Overtid	50.000	50.000
10900 Arbeidsgivers andel pensjon KLP	343.200	343.200
10990 Arbeidsgiveravgift	126.133	126.133
11203 Kjøp av tjenester	160.000	160.000
11500 Opplæring- kurs	5.000	5.000
13700 Kjøp fra andre (private)	160.000	160.000
<b>Sum utgifter</b>	<b>2.924.333</b>	<b>2.924.333</b>



1 Nærøysund kommune (2022) - År/Periode 2022 1 - 12

25.02.2022

	<b>Buds(end) 2022</b>	<b>Budsjett 2022</b>
17010 Ressurskrevende tjenester	-3.000.000	-3.000.000
17710 Refusjon sykepenger	-50.000	-50.000
<b>Sum inntekter</b>	<b>-3.050.000</b>	<b>-3.050.000</b>
<b>Sum funksjon: 25407 BPA</b>	<b>-125.667</b>	<b>-125.667</b>
<b>Funksjon: 25408 Prosjekt 16</b>		
10100 Fastlønn	700.000	700.000
10101 Faste tillegg	40.000	40.000
10202 Vikarlønn ferie	200.000	200.000
10300 Lønn midlertidig ansatt og ekstrahjelp	50.000	50.000
10900 Arbeidsgivers andel pensjon KLP	163.350	163.350
10990 Arbeidsgiveravgift	58.821	58.821
11202 Arbeidsklær	2.000	2.000
11211 Utgiftsdekning foster- /besøkshjem	50.000	50.000
13700 Kjøp fra andre (private)	6.000.000	6.000.000
<b>Sum utgifter</b>	<b>7.264.171</b>	<b>7.264.171</b>
17010 Ressurskrevende tjenester	-7.000.000	-7.000.000
<b>Sum inntekter</b>	<b>-7.000.000</b>	<b>-7.000.000</b>
<b>Sum funksjon: 25408 Prosjekt 16</b>	<b>264.171</b>	<b>264.171</b>
<b>Funksjon: 25409 Sjøsiden</b>		
10100 Fastlønn	4.900.000	4.900.000
10101 Faste tillegg	951.000	951.000
10200 Vikarlønn sykdom	450.000	450.000
10201 Vikarlønn fødselspermisjon	200.000	200.000
10202 Vikarlønn ferie	150.000	150.000
10203 Vikarlønn seniordager	20.000	20.000
10204 Vikarlønn annet	80.000	80.000
10205 Vikarlønn tillegg	2.000	2.000
10300 Lønn midlertidig ansatt og ekstrahjelp	50.000	50.000
10301 Tillegg midlertidig ansatte og ekstrahjelp	25.000	25.000
10400 Overtid	100.000	100.000
10900 Arbeidsgivers andel pensjon KLP	1.126.620	1.126.620
10990 Arbeidsgiveravgift	410.786	410.786
11000 Kontormateriell	5.000	5.000
11100 Medisinsk forbruksmateriell	30.000	30.000
11151 Bevertning ved møter/kurs	2.500	2.500
11200 Forbruksmateriell	2.000	2.000
11201 Renholdsartikler og vaskemidler	15.000	15.000
11202 Arbeidsklær	15.000	15.000
11206 Velferdstiltak brukere	5.000	5.000
11500 Opplæring- kurs	10.000	10.000



1 Nærøysund kommune (2022) - År/Periode 2022 1 - 12

25.02.2022

	<b>Buds(end) 2022</b>	<b>Budsjett 2022</b>
11950 Avgifter- gebyrer- lisenser- kontingenter m.v.	8.500	8.500
12000 Kjøp av inventar- utstyr og maskiner	25.000	25.000
12400 Serviceavtaler og reparasjoner	10.000	10.000
<b>Sum utgifter</b>	<b>8.593.406</b>	<b>8.593.406</b>
17710 Refusjon sykepenges	-400.000	-400.000
17711 Refusjon fødselspenges	-200.000	-200.000
<b>Sum inntekter</b>	<b>-600.000</b>	<b>-600.000</b>
<b>Sum funksjon: 25409 Sjøsidens</b>	<b>7.993.406</b>	<b>7.993.406</b>
<b>Funksjon: 25415 Lærlinger i hjemmebaserte tjenester</b>		
10503 Lønn lærlinger	1.110.000	1.110.000
10990 Arbeidsgiveravgift	56.610	56.610
<b>Sum utgifter</b>	<b>1.166.610</b>	<b>1.166.610</b>
17303 Lærlingetilskudd	-800.000	-800.000
<b>Sum inntekter</b>	<b>-800.000</b>	<b>-800.000</b>
<b>Sum funksjon: 25415 Lærlinger i hjemmebaserte tjenester</b>	<b>366.610</b>	<b>366.610</b>
<b>Sum ansvar: 340 Hjemmebaserte tjenester</b>	<b>52.785.139</b>	<b>52.785.139</b>



	<b>Buds(end) 2022</b>	<b>Budsjett 2022</b>
<b>Ansvar: 350 Miljøtjenesten</b>		
<b>Funksjon: 25420 Administrasjon</b>		
10100 Fastlønn	770.000	770.000
10501 Trekkpliktig telefongodtgjørelse	4.000	4.000
10900 Arbeidsgivers andel pensjon KLP	127.050	127.050
10903 Gruppeliv- og ulykkesforsikring	1.500	1.500
10990 Arbeidsgiveravgift	45.954	45.954
11151 Bevertning ved møter/kurs	2.000	2.000
11300 Porto	2.000	2.000
11310 Motkonto til 10501	-4.000	-4.000
11500 Opplæring- kurs	15.000	15.000
11600 Opplysningspliktige reiseutgifter og -godtgjørelser	20.000	20.000
11700 Ikke oppgavepliktige reiseutgifter	5.000	5.000
12000 Kjøp av inventar- utstyr og maskiner	10.000	10.000
<b>Sum utgifter</b>	<b>998.504</b>	<b>998.504</b>
<b>Sum funksjon: 25420 Administrasjon</b>	<b>998.504</b>	<b>998.504</b>
<b>Funksjon: 25421 Støttekonakter</b>		
10504 Lønn støttekonakter	130.000	130.000
10990 Arbeidsgiveravgift	6.630	6.630
<b>Sum utgifter</b>	<b>136.630</b>	<b>136.630</b>
<b>Sum funksjon: 25421 Støttekonakter</b>	<b>136.630</b>	<b>136.630</b>
<b>Funksjon: 25422 Avlastning</b>		
10506 Lønn besøkshjem	100.000	100.000
10507 Omsorgslønn	100.000	100.000
10990 Arbeidsgiveravgift	10.200	10.200
11207 Refusjon lønnsutgifter	400.000	400.000
11209 Utlegg foster-/besøkshjem	5.000	5.000
11211 Utgiftsdekning foster- /besøkshjem	50.000	50.000
13700 Kjøp fra andre (private)	15.100.000	15.100.000
<b>Sum utgifter</b>	<b>15.765.200</b>	<b>15.765.200</b>
17010 Ressurskrevende tjenester	-7.187.685	-7.187.685
<b>Sum inntekter</b>	<b>-7.187.685</b>	<b>-7.187.685</b>
<b>Sum funksjon: 25422 Avlastning</b>	<b>8.577.515</b>	<b>8.577.515</b>
<b>Funksjon: 25424 Bofellesskap Tverrveien</b>		
10100 Fastlønn	8.210.000	8.210.000
10101 Faste tillegg	1.300.000	1.300.000
10200 Vikarlønn sykdom	150.000	150.000
10202 Vikarlønn ferie	600.000	600.000



1 Nærøysund kommune (2022) - År/Periode 2022 1 - 12

25.02.2022

	<b>Buds(end) 2022</b>	<b>Budsjett 2022</b>
10203 Vikarlønn seniordager	20.000	20.000
10300 Lønn midlertidig ansatt og ekstrahjelp	80.000	80.000
10400 Overtid	20.000	20.000
10900 Arbeidsgivers andel pensjon KLP	1.709.400	1.709.400
10903 Gruppeliv- og ulykkesforsikring	26.000	26.000
10990 Arbeidsgiveravgift	616.559	616.559
11000 Kontormateriell	8.000	8.000
11100 Medisinsk forbruksmateriell	35.000	35.000
11151 Bevertning ved møter/kurs	2.000	2.000
11200 Forbruksmateriell	5.000	5.000
11202 Arbeidsklær	80.000	80.000
11205 Velferdstiltak ansatte	5.000	5.000
11500 Opplæring- kurs	20.000	20.000
11600 Opplysningspliktige reiseutgifter og -godtgjørelser	5.000	5.000
11700 Ikke oppgavepliktige reiseutgifter	15.000	15.000
11950 Avgifter- gebyrer- lisenser- kontingenter m.v.	10.000	10.000
12000 Kjøp av inventar- utstyr og maskiner	15.000	15.000
<b>Sum utgifter</b>	<b>12.931.959</b>	<b>12.931.959</b>
17010 Ressurskrevende tjenester	-11.850.000	-11.850.000
17710 Refusjon sykepenger	-150.000	-150.000
<b>Sum inntekter</b>	<b>-12.000.000</b>	<b>-12.000.000</b>
<b>Sum funksjon: 25424 Bofellesskap Tverrveien</b>	<b>931.959</b>	<b>931.959</b>
<b>Funksjon: 25425 Namdalstun</b>		
10100 Fastlønn	8.000.000	8.000.000
10101 Faste tillegg	1.500.000	1.500.000
10200 Vikarlønn sykdom	300.000	300.000
10202 Vikarlønn ferie	600.000	600.000
10203 Vikarlønn seniordager	20.000	20.000
10204 Vikarlønn annet	30.000	30.000
10205 Vikarlønn tillegg	100.000	100.000
10300 Lønn midlertidig ansatt og ekstrahjelp	100.000	100.000
10400 Overtid	100.000	100.000
10900 Arbeidsgivers andel pensjon KLP	1.757.250	1.757.250
10903 Gruppeliv- og ulykkesforsikring	60.000	60.000
10990 Arbeidsgiveravgift	637.870	637.870
11000 Kontormateriell	5.000	5.000
11001 Abonnement aviser- fagtidsskrifter etc	3.000	3.000
11150 Matvarer	40.000	40.000
11200 Forbruksmateriell	40.000	40.000
11202 Arbeidsklær	50.000	50.000
11500 Opplæring- kurs	10.000	10.000
11600 Opplysningspliktige reiseutgifter og -godtgjørelser	5.000	5.000



1 Nærøysund kommune (2022) - År/Periode 2022 1 - 12

25.02.2022

	<b>Buds(end) 2022</b>	<b>Budsjett 2022</b>
11700 Ikke oppgavepliktige reiseutgifter	5.000	5.000
11950 Avgifter- gebyrer- lisenser- kontingenter m.v.	10.000	10.000
<b>Sum utgifter</b>	<b>13.373.120</b>	<b>13.373.120</b>
17010 Ressurskrevende tjenester	-4.088.000	-4.088.000
17710 Refusjon sykepenger	-300.000	-300.000
<b>Sum inntekter</b>	<b>-4.388.000</b>	<b>-4.388.000</b>
<b>Sum funksjon: 25425 Namdalstun</b>	<b>8.985.120</b>	<b>8.985.120</b>
<b>Funksjon: 25426 Utetjeneste</b>		
10100 Fastlønn	4.572.000	4.572.000
10101 Faste tillegg	1.021.000	1.021.000
10200 Vikarlønn sykdom	300.000	300.000
10201 Vikarlønn fødselspermisjon	300.000	300.000
10202 Vikarlønn ferie	400.000	400.000
10300 Lønn midlertidig ansatt og ekstrahjelp	30.000	30.000
10400 Overtid	30.000	30.000
10900 Arbeidsgivers andel pensjon KLP	1.092.795	1.092.795
10990 Arbeidsgiveravgift	395.036	395.036
11000 Kontormateriell	3.000	3.000
11001 Abonnement aviser- fagtidsskrifter etc	3.000	3.000
11202 Arbeidsklær	50.000	50.000
11205 Velferdstiltak ansatte	5.000	5.000
11206 Velferdstiltak brukere	5.000	5.000
11500 Opplæring- kurs	20.000	20.000
11600 Opplysningspliktige reiseutgifter og -godtgjørelser	15.000	15.000
11701 Drift av egne transportmidler	20.000	20.000
11702 Drivstoff	7.000	7.000
11900 Husleie	230.000	230.000
12000 Kjøp av inventar- utstyr og maskiner	10.000	10.000
<b>Sum utgifter</b>	<b>8.508.831</b>	<b>8.508.831</b>
17710 Refusjon sykepenger	-150.000	-150.000
<b>Sum inntekter</b>	<b>-150.000</b>	<b>-150.000</b>
<b>Sum funksjon: 25426 Utetjeneste</b>	<b>8.358.831</b>	<b>8.358.831</b>
<b>Funksjon: 25427 Dagtilbud</b>		
10100 Fastlønn	642.000	642.000
10200 Vikarlønn sykdom	50.000	50.000
10900 Arbeidsgivers andel pensjon KLP	114.180	114.180
10990 Arbeidsgiveravgift	41.115	41.115
11001 Abonnement aviser- fagtidsskrifter etc	3.000	3.000
11150 Matvarer	5.000	5.000



1 Nærøysund kommune (2022) - År/Periode 2022 1 - 12

25.02.2022

	<b>Buds(end) 2022</b>	<b>Budsjett 2022</b>
11206 Velferdstiltak brukere	5.000	5.000
11701 Drift av egne transportmidler	6.000	6.000
11702 Drivstoff	20.000	20.000
11850 Forsikringer	20.000	20.000
12000 Kjøp av inventar- utstyr og maskiner	50.000	50.000
<b>Sum utgifter</b>	<b>956.295</b>	<b>956.295</b>
17010 Ressurskrevende tjenester	-2.200.000	-2.200.000
<b>Sum inntekter</b>	<b>-2.200.000</b>	<b>-2.200.000</b>
<b>Sum funksjon: 25427 Dagtilbud</b>	<b>-1.243.705</b>	<b>-1.243.705</b>
<b>Sum ansvar: 350 Miljøtjenesten</b>	<b>26.744.854</b>	<b>26.744.854</b>



	<b>Buds(end) 2022</b>	<b>Budsjett 2022</b>
<b>Ansvar: 360 Rus og psykisk helse</b>		
<b>Funksjon: 23460 Administrasjon</b>		
10100 Fastlønn	770.000	770.000
10900 Arbeidsgivers andel pensjon KLP	127.050	127.050
10903 Gruppeliv- og ulykkesforsikring	1.500	1.500
10990 Arbeidsgiveravgift	45.750	45.750
11001 Abonnement aviser- fagtidsskrifter etc	1.200	1.200
11151 Bevertning ved møter/kurs	2.500	2.500
11210 Oppmerksomhet/gaver	5.000	5.000
11302 Telefon og internett/bredbånd	5.000	5.000
11500 Opplæring- kurs	20.000	20.000
11600 Opplysningspliktige reiseutgifter og -godtgjørelser	20.000	20.000
11700 Ikke oppgavepliktige reiseutgifter	5.000	5.000
12000 Kjøp av inventar- utstyr og maskiner	10.000	10.000
<b>Sum utgifter</b>	<b>1.013.000</b>	<b>1.013.000</b>
<b>Sum funksjon: 23460 Administrasjon</b>	<b>1.013.000</b>	<b>1.013.000</b>
<b>Funksjon: 23461 Støttekontakter og avlastning</b>		
10502 Avg. pliktig km-godtgjørelse	500	500
10504 Lønn støttekontakter	165.000	165.000
10990 Arbeidsgiveravgift	8.441	8.441
11204 Refusjon av utgifter	2.500	2.500
11600 Opplysningspliktige reiseutgifter og -godtgjørelser	500	500
11700 Ikke oppgavepliktige reiseutgifter	3.000	3.000
<b>Sum utgifter</b>	<b>179.941</b>	<b>179.941</b>
<b>Sum funksjon: 23461 Støttekontakter og avlastning</b>	<b>179.941</b>	<b>179.941</b>
<b>Funksjon: 23463 Aktivitetstilbud rus og psykisk helse</b>		
11001 Abonnement aviser- fagtidsskrifter etc	5.000	5.000
11200 Forbruksmateriell	5.000	5.000
11203 Kjøp av tjenester	105.000	105.000
11950 Avgifter- gebyrer- lisenser- kontingenter m.v.	5.000	5.000
12000 Kjøp av inventar- utstyr og maskiner	5.000	5.000
<b>Sum utgifter</b>	<b>125.000</b>	<b>125.000</b>
17000 Refusjon fra staten	-880.000	-880.000
<b>Sum inntekter</b>	<b>-880.000</b>	<b>-880.000</b>
<b>Sum funksjon: 23463 Aktivitetstilbud rus og psykisk helse</b>	<b>-755.000</b>	<b>-755.000</b>
<b>Funksjon: 24105 Psykolog</b>		
10100 Fastlønn	1.842.000	1.842.000
10900 Arbeidsgivers andel pensjon KLP	303.930	303.930





	<b>Buds(end) 2022</b>	<b>Budsjett 2022</b>
10903 Gruppeliv- og ulykkesforsikring	4.500	4.500
10990 Arbeidsgiveravgift	109.442	109.442
11302 Telefon og internett/bredbånd	20.000	20.000
11600 Opplysningspliktige reiseutgifter og -godtgjørelser	12.000	12.000
11700 Ikke oppgavepliktige reiseutgifter	10.000	10.000
12000 Kjøp av inventar- utstyr og maskiner	12.000	12.000
<b>Sum utgifter</b>	<b>2.313.872</b>	<b>2.313.872</b>
17000 Refusjon fra staten	-1.000.000	-1.000.000
<b>Sum inntekter</b>	<b>-1.000.000</b>	<b>-1.000.000</b>
<b>Sum funksjon: 24105 Psykolog</b>	<b>1.313.872</b>	<b>1.313.872</b>
<b>Funksjon: 24160 Mestringsenheten</b>		
10100 Fastlønn	1.800.000	1.800.000
10900 Arbeidsgivers andel pensjon KLP	297.000	297.000
10903 Gruppeliv- og ulykkesforsikring	7.500	7.500
10990 Arbeidsgiveravgift	106.947	106.947
11000 Kontormateriell	5.000	5.000
11001 Abonnement aviser- fagtidsskrifter etc	3.000	3.000
11051 Undervisningsmaterieell	10.000	10.000
11151 Bevertning ved møter/kurs	2.000	2.000
11200 Forbruksmaterieell	2.000	2.000
11203 Kjøp av tjenester	5.000	5.000
11500 Opplæring- kurs	10.000	10.000
11600 Opplysningspliktige reiseutgifter og -godtgjørelser	10.000	10.000
12000 Kjøp av inventar- utstyr og maskiner	12.000	12.000
<b>Sum utgifter</b>	<b>2.270.447</b>	<b>2.270.447</b>
<b>Sum funksjon: 24160 Mestringsenheten</b>	<b>2.270.447</b>	<b>2.270.447</b>
<b>Funksjon: 25460 Omorgsenheten rus og psykisk helse avd Kolvereid</b>		
10100 Fastlønn	14.825.000	14.825.000
10101 Faste tillegg	2.889.000	2.889.000
10200 Vikarlønn sykdom	920.000	920.000
10201 Vikarlønn fødselspermisjon	650.000	650.000
10202 Vikarlønn ferie	1.200.000	1.200.000
10203 Vikarlønn seniordager	40.000	40.000
10300 Lønn midlertidig ansatt og ekstrahjelp	10.000	10.000
10400 Overtid	210.000	210.000
10900 Arbeidsgivers andel pensjon KLP	3.388.110	3.388.110
10903 Gruppeliv- og ulykkesforsikring	45.000	45.000
10990 Arbeidsgiveravgift	1.230.738	1.230.738
11100 Medisinsk forbruksmaterieell	8.000	8.000
11151 Bevertning ved møter/kurs	2.000	2.000



1 Nærøysund kommune (2022) - År/Periode 2022 1 - 12

25.02.2022

**Buds(end)  
2022**      **Budsjett  
2022**

11200 Forbruksmateriell	10.000	10.000
11201 Renholdsartikler og vaskemidler	8.000	8.000
11202 Arbeidsklær	5.000	5.000
11203 Kjøp av tjenester	50.000	50.000
11205 Velferdstiltak ansatte	5.000	5.000
11302 Telefon og internett/bredbånd	9.000	9.000
11401 Stillingsannonser	5.000	5.000
11500 Opplæring- kurs	20.000	20.000
11701 Drift av egne transportmidler	15.000	15.000
11703 Vedlikehold av egne og leide transportmidler og anleggsm	15.000	15.000
11800 Strøm	8.000	8.000
11850 Forsikringer	10.000	10.000
11950 Avgifter- gebyrer- lisenser- kontingenter m.v.	25.000	25.000
12000 Kjøp av inventar- utstyr og maskiner	20.000	20.000
12101 Leasing av transportmidler	66.000	66.000
<b>Sum utgifter</b>	<b>25.688.848</b>	<b>25.688.848</b>
17010 Ressurskrevende tjenester	-16.500.000	-16.500.000
17710 Refusjon sykepenger	-800.000	-800.000
17711 Refusjon fødselspenger	-650.000	-650.000
18300 Overføringer fra fylkeskommunen	-30.000	-30.000
<b>Sum inntekter</b>	<b>-17.980.000</b>	<b>-17.980.000</b>
<b>Sum funksjon: 25460 Omorgsenheten rus og psykisk helse avd Kolver</b>	<b>7.708.848</b>	<b>7.708.848</b>
<b>Funksjon: 25464 Omsorgsenheten rus og psykisk helse avd Rørvik</b>		
10100 Fastlønn	11.800.000	11.800.000
10101 Faste tillegg	2.800.000	2.800.000
10200 Vikarlønn sykdom	900.000	900.000
10201 Vikarlønn fødselspermisjon	250.000	250.000
10202 Vikarlønn ferie	1.200.000	1.200.000
10204 Vikarlønn annet	50.000	50.000
10205 Vikarlønn tillegg	20.000	20.000
10300 Lønn midlertidig ansatt og ekstrahjelp	175.000	175.000
10400 Overtid	210.000	210.000
10900 Arbeidsgivers andel pensjon KLP	2.837.175	2.837.175
10902 Arbeidsgivers andel pensjon KLP (sykepleiere)	7.500	7.500
10990 Arbeidsgiveravgift	1.032.734	1.032.734
11000 Kontormateriell	2.000	2.000
11001 Abonnement aviser- fagtidsskrifter etc	5.000	5.000
11100 Medisinsk forbruksmateriell	8.000	8.000
11200 Forbruksmateriell	10.000	10.000
11201 Renholdsartikler og vaskemidler	8.000	8.000
11202 Arbeidsklær	50.000	50.000
11203 Kjøp av tjenester	40.000	40.000



1 Nærøysund kommune (2022) - År/Periode 2022 1 - 12

25.02.2022

	<b>Buds(end) 2022</b>	<b>Budsjett 2022</b>
11210 Oppmerksomhet/gaver	5.000	5.000
11500 Opplæring- kurs	20.000	20.000
11600 Opplysningspliktige reiseutgifter og -godtgjørelser	5.000	5.000
11700 Ikke oppgavepliktige reiseutgifter	5.000	5.000
11701 Drift av egne transportmidler	25.000	25.000
11850 Forsikringer	10.000	10.000
11950 Avgifter- gebyrer- lisenser- kontingenter m.v.	5.000	5.000
12000 Kjøp av inventar- utstyr og maskiner	12.000	12.000
12101 Leasing av transportmidler	80.000	80.000
12400 Serviceavtaler og reparasjoner	15.000	15.000
<b>Sum utgifter</b>	<b>21.587.409</b>	<b>21.587.409</b>
17010 Ressurskrevende tjenester	-17.000.000	-17.000.000
17710 Refusjon sykepenger	-800.000	-800.000
17711 Refusjon fødselspenger	-222.000	-222.000
<b>Sum inntekter</b>	<b>-18.022.000</b>	<b>-18.022.000</b>
<b>Sum funksjon: 25464 Omsorgsenheten rus og psykisk helse avd</b>	<b>3.565.409</b>	<b>3.565.409</b>
<b>Sum ansvar: 360 Rus og psykisk helse</b>	<b>15.296.517</b>	<b>15.296.517</b>



1 Nærøysund kommune (2022) - År/Periode 2022 1 - 12

25.02.2022

	<b>Buds(end) 2022</b>	<b>Budsjett 2022</b>
<b>Ansvar: 400 Teknisk</b>		
<b>Funksjon: 12040 Administrasjon teknisk</b>		
10100 Fastlønn	278.383	278.383
10900 Arbeidsgivers andel pensjon KLP	45.933	45.933
10903 Gruppeliv- og ulykkesforsikring	1.600	1.600
10990 Arbeidsgiveravgift	16.541	16.541
11001 Abonnement aviser- fagtidsskrifter etc	5.000	5.000
11203 Kjøp av tjenester	50.000	50.000
11600 Opplysningspliktige reiseutgifter og -godtgjørelser	10.000	10.000
12000 Kjøp av inventar- utstyr og maskiner	15.000	15.000
<b>Sum utgifter</b>	<b>422.457</b>	<b>422.457</b>
16200 Ikke-avgiftspliktig salg av varer og tjenester	-200.000	-200.000
16300 Husleieinntekter	-215.000	-215.000
<b>Sum inntekter</b>	<b>-415.000</b>	<b>-415.000</b>
<b>Sum funksjon: 12040 Administrasjon teknisk</b>	<b>7.457</b>	<b>7.457</b>
<b>Funksjon: 28503 Tilskudd til tiltak utenfor kommunalt ansvarsområde</b>		
14701 Tilskudd til andre	2.000.000	2.000.000
<b>Sum utgifter</b>	<b>2.000.000</b>	<b>2.000.000</b>
19400 Bruk av disposisjonsfond	-2.000.000	-2.000.000
<b>Sum inntekter</b>	<b>-2.000.000</b>	<b>-2.000.000</b>
<b>Sum funksjon: 28503 Tilskudd til tiltak utenfor kommunalt ansvarsomr</b>	<b>0</b>	<b>0</b>
<b>Funksjon: 31500 Feste bolig</b>		
11901 Festeavgift	810.000	810.000
<b>Sum utgifter</b>	<b>810.000</b>	<b>810.000</b>
16301 Festeavgift	-250.000	-250.000
<b>Sum inntekter</b>	<b>-250.000</b>	<b>-250.000</b>
<b>Sum funksjon: 31500 Feste bolig</b>	<b>560.000</b>	<b>560.000</b>
<b>Funksjon: 31510 Feste næring</b>		
11901 Festeavgift	220.000	220.000
15900 Avskrivinger	38.868	38.868
<b>Sum utgifter</b>	<b>258.868</b>	<b>258.868</b>
16301 Festeavgift	-100.000	-100.000
<b>Sum inntekter</b>	<b>-100.000</b>	<b>-100.000</b>
<b>Sum funksjon: 31510 Feste næring</b>	<b>158.868</b>	<b>158.868</b>



1 Nærøysund kommune (2022) - År/Periode 2022 1 - 12

25.02.2022

	<b>Buds(end) 2022</b>	<b>Budsjett 2022</b>
<b>Funksjon: 31520 Eiendomsutvikling</b>		
10100 Fastlønn	1.239.951	1.239.951
10900 Arbeidsgivers andel pensjon KLP	204.592	204.592
10903 Gruppeliv- og ulykkesforsikring	4.000	4.000
10990 Arbeidsgiveravgift	73.672	73.672
11200 Forbruksmateriell	20.000	20.000
15900 Avskrivinger	1.497.489	1.497.489
<b>Sum utgifter</b>	<b>3.039.704</b>	<b>3.039.704</b>
16200 Ikke-avgiftspliktig salg av varer og tjenester	-1.500.000	-1.500.000
<b>Sum inntekter</b>	<b>-1.500.000</b>	<b>-1.500.000</b>
<b>Sum funksjon: 31520 Eiendomsutvikling</b>	<b>1.539.704</b>	<b>1.539.704</b>
<b>Funksjon: 32050 Grytbogen skog</b>		
10300 Lønn midlertidig ansatt og ekstrahjelp	10.000	10.000
10900 Arbeidsgivers andel pensjon KLP	1.650	1.650
10990 Arbeidsgiveravgift	594	594
11702 Drivstoff	5.000	5.000
11850 Forsikringer	11.000	11.000
12500 Materialer til vedlikehold og byggtjenester	10.000	10.000
<b>Sum utgifter</b>	<b>38.244</b>	<b>38.244</b>
16300 Husleieinntekter	-10.000	-10.000
16500 Avgiftspliktige salgsinntekter (høy sats)	-85.000	-85.000
<b>Sum inntekter</b>	<b>-95.000</b>	<b>-95.000</b>
<b>Sum funksjon: 32050 Grytbogen skog</b>	<b>-56.756</b>	<b>-56.756</b>
<b>Sum ansvar: 400 Teknisk</b>	<b>2.209.273</b>	<b>2.209.273</b>



	<b>Buds(end) 2022</b>	<b>Budsjett 2022</b>
<b>Ansvar: 410 Byggesak/oppmåling/plan</b>		
<b>Funksjon: 30100 Plan</b>		
10100 Fastlønn	331.022	331.022
10900 Arbeidsgivers andel pensjon KLP	54.619	54.619
10903 Gruppeliv- og ulykkesforsikring	3.200	3.200
10990 Arbeidsgiveravgift	19.668	19.668
11400 Annonser- reklame- informasjon etc	50.000	50.000
11500 Opplæring- kurs	50.000	50.000
11600 Opplysningspliktige reiseutgifter og -godtgjørelser	5.000	5.000
11900 Husleie	20.000	20.000
11950 Avgifter- gebyrer- lisenser- kontingenter m.v.	5.000	5.000
12000 Kjøp av inventar- utstyr og maskiner	20.000	20.000
<b>Sum utgifter</b>	<b>558.509</b>	<b>558.509</b>
16250 Gebyrinntekter	-400.000	-400.000
<b>Sum inntekter</b>	<b>-400.000</b>	<b>-400.000</b>
<b>Sum funksjon: 30100 Plan</b>	<b>158.509</b>	<b>158.509</b>
<b>Funksjon: 30150 Kommuneplan og overordnet planarbeid</b>		
10100 Fastlønn	331.022	331.022
10900 Arbeidsgivers andel pensjon KLP	54.619	54.619
10903 Gruppeliv- og ulykkesforsikring	1.600	1.600
10990 Arbeidsgiveravgift	19.668	19.668
11400 Annonser- reklame- informasjon etc	20.000	20.000
11500 Opplæring- kurs	50.000	50.000
12000 Kjøp av inventar- utstyr og maskiner	20.000	20.000
12700 Kjøp av konsulenttenester	500.000	500.000
<b>Sum utgifter</b>	<b>996.909</b>	<b>996.909</b>
19400 Bruk av disposisjonsfond	-500.000	-500.000
<b>Sum inntekter</b>	<b>-500.000</b>	<b>-500.000</b>
<b>Sum funksjon: 30150 Kommuneplan og overordnet planarbeid</b>	<b>496.909</b>	<b>496.909</b>
<b>Funksjon: 30200 Saksbehandling bygg og deling</b>		
10100 Fastlønn	2.006.379	2.006.379
10900 Arbeidsgivers andel pensjon KLP	331.053	331.053
10903 Gruppeliv- og ulykkesforsikring	4.800	4.800
10990 Arbeidsgiveravgift	119.209	119.209
11001 Abonnement aviser- fagtidsskrifter etc	5.000	5.000
11203 Kjøp av tjenester	10.000	10.000
11600 Opplysningspliktige reiseutgifter og -godtgjørelser	5.000	5.000
11900 Husleie	150.000	150.000
11950 Avgifter- gebyrer- lisenser- kontingenter m.v.	41.000	41.000



1 Nærøysund kommune (2022) - År/Periode 2022 1 - 12

25.02.2022

	<b>Buds(end) 2022</b>	<b>Budsjett 2022</b>
12000 Kjøp av inventar- utstyr og maskiner	50.000	50.000
12101 Leasing av transportmidler	60.000	60.000
12700 Kjøp av konsulenttjenester	50.000	50.000
<b>Sum utgifter</b>	<b>2.832.441</b>	<b>2.832.441</b>
16251 Gebyrinntekter Byggesak	-2.450.000	-2.450.000
16252 Gebyrinntekter Delingssak	-300.000	-300.000
<b>Sum inntekter</b>	<b>-2.750.000</b>	<b>-2.750.000</b>
<b>Sum funksjon: 30200 Saksbehandling bygg og deling</b>	<b>82.441</b>	<b>82.441</b>
<b>Funksjon: 30210 Saksbehandling utslipp jfr Forurensningsloven</b>		
10100 Fastlønn	30.369	30.369
10900 Arbeidsgivers andel pensjon KLP	5.011	5.011
10903 Gruppeliv- og ulykkesforsikring	1.600	1.600
10990 Arbeidsgiveravgift	1.805	1.805
11000 Kontormateriell	10.000	10.000
11900 Husleie	15.000	15.000
11950 Avgifter- gebyrer- lisenser- kontingenter m.v.	10.000	10.000
<b>Sum utgifter</b>	<b>73.785</b>	<b>73.785</b>
16250 Gebyrinntekter	-67.500	-67.500
<b>Sum inntekter</b>	<b>-67.500</b>	<b>-67.500</b>
<b>Sum funksjon: 30210 Saksbehandling utslipp jfr Forurensningsloven</b>	<b>6.285</b>	<b>6.285</b>
<b>Funksjon: 30220 Saksbehandling etter lov om eierseksjoner</b>		
10100 Fastlønn	112.365	112.365
10900 Arbeidsgivers andel pensjon KLP	18.540	18.540
10903 Gruppeliv- og ulykkesforsikring	1.600	1.600
10990 Arbeidsgiveravgift	6.677	6.677
11000 Kontormateriell	4.000	4.000
11900 Husleie	15.000	15.000
11950 Avgifter- gebyrer- lisenser- kontingenter m.v.	10.000	10.000
<b>Sum utgifter</b>	<b>168.182</b>	<b>168.182</b>
16253 Gebyrinntekter Eierseksjonering	-156.000	-156.000
<b>Sum inntekter</b>	<b>-156.000</b>	<b>-156.000</b>
<b>Sum funksjon: 30220 Saksbehandling etter lov om eierseksjoner</b>	<b>12.182</b>	<b>12.182</b>
<b>Funksjon: 30250 Veiledning mm.</b>		
10100 Fastlønn	89.589	89.589
10900 Arbeidsgivers andel pensjon KLP	14.782	14.782
10903 Gruppeliv- og ulykkesforsikring	1.600	1.600



1 Nærøysund kommune (2022) - År/Periode 2022 1 - 12

25.02.2022

	<b>Buds(end) 2022</b>	<b>Budsjett 2022</b>
10990 Arbeidsgiveravgift	5.323	5.323
11000 Kontormateriell	5.000	5.000
<b>Sum utgifter</b>	<b>116.294</b>	<b>116.294</b>
<b>Sum funksjon: 30250 Veiledning mm.</b>	<b>116.294</b>	<b>116.294</b>
<b>Funksjon: 30300 Oppmåling</b>		
10100 Fastlønn	847.346	847.346
10900 Arbeidsgivers andel pensjon KLP	139.812	139.812
10903 Gruppeliv- og ulykkesforsikring	1.600	1.600
10990 Arbeidsgiveravgift	50.345	50.345
11202 Arbeidsklær	3.000	3.000
11500 Opplæring- kurs	50.000	50.000
11701 Drift av egne transportmidler	10.000	10.000
11702 Drivstoff	5.000	5.000
11850 Forsikringer	6.000	6.000
11900 Husleie	15.000	15.000
11950 Avgifter- gebyrer- lisenser- kontingenter m.v.	15.000	15.000
11952 Tinglysningsgebyrer og dokumentavgift	150.000	150.000
12000 Kjøp av inventar- utstyr og maskiner	10.000	10.000
12101 Leasing av transportmidler	80.000	80.000
15900 Avskrivinger	34.277	34.277
<b>Sum utgifter</b>	<b>1.417.380</b>	<b>1.417.380</b>
16250 Gebyrinntekter	-1.000.000	-1.000.000
16500 Avgiftspliktige salgsinntekter (høy sats)	-150.000	-150.000
17700 Refusjon fra andre	-150.000	-150.000
<b>Sum inntekter</b>	<b>-1.300.000</b>	<b>-1.300.000</b>
<b>Sum funksjon: 30300 Oppmåling</b>	<b>117.380</b>	<b>117.380</b>
<b>Funksjon: 30310 Kart og Geodata</b>		
10100 Fastlønn	119.097	119.097
10900 Arbeidsgivers andel pensjon KLP	19.651	19.651
10903 Gruppeliv- og ulykkesforsikring	1.600	1.600
10990 Arbeidsgiveravgift	7.076	7.076
11203 Kjøp av tjenester	15.000	15.000
12000 Kjøp av inventar- utstyr og maskiner	10.000	10.000
<b>Sum utgifter</b>	<b>172.424</b>	<b>172.424</b>
<b>Sum funksjon: 30310 Kart og Geodata</b>	<b>172.424</b>	<b>172.424</b>
<b>Sum ansvar: 410 Byggesak/oppmåling/plan</b>	<b>1.162.424</b>	<b>1.162.424</b>





1 Nærøysund kommune (2022) - År/Periode 2022 1 - 12

25.02.2022

	<b>Buds(end) 2022</b>	<b>Budsjett 2022</b>
<b>Ansvar: 420 Kommunalteknikk</b>		
<b>Funksjon: 28500 Sør-Gjæslingan</b>		
10300 Lønn midlertidig ansatt og ekstrahjelp	20.000	20.000
10900 Arbeidsgivers andel pensjon KLP	3.300	3.300
10990 Arbeidsgiveravgift	1.188	1.188
11702 Drivstoff	150.000	150.000
11705 Leie transportmidler	90.000	90.000
12400 Serviceavtaler og reparasjoner	50.000	50.000
12500 Materialer til vedlikehold og byggtjenester	50.000	50.000
15900 Avskrivinger	137.472	137.472
<b>Sum utgifter</b>	<b>501.960</b>	<b>501.960</b>
17700 Refusjon fra andre	-450.000	-450.000
<b>Sum inntekter</b>	<b>-450.000</b>	<b>-450.000</b>
<b>Sum funksjon: 28500 Sør-Gjæslingan</b>	<b>51.960</b>	<b>51.960</b>
<b>Funksjon: 28502 Ladestasjon</b>		
11800 Strøm	110.000	110.000
12300 Vedlikehold og byggtjenester	20.000	20.000
12400 Serviceavtaler og reparasjoner	44.000	44.000
<b>Sum utgifter</b>	<b>174.000</b>	<b>174.000</b>
17700 Refusjon fra andre	-10.000	-10.000
<b>Sum inntekter</b>	<b>-10.000</b>	<b>-10.000</b>
<b>Sum funksjon: 28502 Ladestasjon</b>	<b>164.000</b>	<b>164.000</b>
<b>Funksjon: 33000 Havner</b>		
11800 Strøm	15.000	15.000
11901 Festeavgift	31.000	31.000
12500 Materialer til vedlikehold og byggtjenester	50.000	50.000
15900 Avskrivinger	231.708	231.708
<b>Sum utgifter</b>	<b>327.708</b>	<b>327.708</b>
17750 Refusjon fra eget IKS	-31.000	-31.000
<b>Sum inntekter</b>	<b>-31.000</b>	<b>-31.000</b>
<b>Sum funksjon: 33000 Havner</b>	<b>296.708</b>	<b>296.708</b>
<b>Funksjon: 33200 Vedlikehold sommer</b>		
10100 Fastlønn	852.951	852.951
10300 Lønn midlertidig ansatt og ekstrahjelp	50.000	50.000
10400 Overtid	100.000	100.000
10900 Arbeidsgivers andel pensjon KLP	148.987	148.987



1 Nærøysund kommune (2022) - År/Periode 2022 1 - 12

25.02.2022

	<b>Buds(end) 2022</b>	<b>Budsjett 2022</b>
10903 Gruppeliv- og ulykkesforsikring	4.800	4.800
10990 Arbeidsgiveravgift	58.749	58.749
11202 Arbeidsklær	30.000	30.000
11212 Kjemikalier, veisalt	550.000	550.000
11702 Drivstoff	200.000	200.000
11703 Vedlikehold av egne og leide transportmidler og anleggsmaskin	100.000	100.000
11800 Strøm	25.000	25.000
11850 Forsikringer	69.000	69.000
11950 Avgifter- gebyrer- lisenser- kontingenter m.v.	77.000	77.000
12000 Kjøp av inventar- utstyr og maskiner	100.000	100.000
12101 Leasing av transportmidler	110.000	110.000
12300 Vedlikehold og byggtjenester	1.000.000	1.000.000
12400 Serviceavtaler og reparasjoner	80.000	80.000
12500 Materialer til vedlikehold og byggtjenester	5.000.000	5.000.000
15900 Avskrivinger	3.650.477	3.650.477
<b>Sum utgifter</b>	<b>12.206.964</b>	<b>12.206.964</b>
16200 Ikke-avgiftspliktig salg av varer og tjenester	-500.000	-500.000
19400 Bruk av disposisjonsfond	-1.250.000	-1.250.000
<b>Sum inntekter</b>	<b>-1.750.000</b>	<b>-1.750.000</b>
<b>Sum funksjon: 33200 Vedlikehold sommer</b>	<b>10.456.964</b>	<b>10.456.964</b>
<b>Funksjon: 33210 Vedlikehold vinter</b>		
10100 Fastlønn	852.951	852.951
10300 Lønn midlertidig ansatt og ekstrahjelp	100.000	100.000
10400 Overtid	700.000	700.000
10500 Annen lønn	700.000	700.000
10900 Arbeidsgivers andel pensjon KLP	157.237	157.237
10990 Arbeidsgiveravgift	92.320	92.320
11202 Arbeidsklær	20.000	20.000
11203 Kjøp av tjenester	6.000.000	6.000.000
11702 Drivstoff	200.000	200.000
11703 Vedlikehold av egne og leide transportmidler og anleggsmaskin	100.000	100.000
11850 Forsikringer	94.000	94.000
12500 Materialer til vedlikehold og byggtjenester	450.000	450.000
15900 Avskrivinger	319.672	319.672
<b>Sum utgifter</b>	<b>9.786.180</b>	<b>9.786.180</b>
<b>Sum funksjon: 33210 Vedlikehold vinter</b>	<b>9.786.180</b>	<b>9.786.180</b>
<b>Funksjon: 33220 Gatelys</b>		
10100 Fastlønn	247.765	247.765
10900 Arbeidsgivers andel pensjon KLP	40.881	40.881
10990 Arbeidsgiveravgift	14.721	14.721



1 Nærøysund kommune (2022) - År/Periode 2022 1 - 12

25.02.2022

	<b>Buds(end) 2022</b>	<b>Budsjett 2022</b>
11800 Strøm	700.000	700.000
11950 Avgifter- gebyrer- lisenser- kontingenter m.v.	15.000	15.000
12200 Leie av maskiner og utstyr	40.000	40.000
12500 Materialer til vedlikehold og byggtjenester	360.000	360.000
15900 Avskrivinger	156.909	156.909
<b>Sum utgifter</b>	<b>1.575.276</b>	<b>1.575.276</b>
<b>Sum funksjon: 33220 Gatelys</b>	<b>1.575.276</b>	<b>1.575.276</b>
<b>Funksjon: 33500 Park, sentrum og torg</b>		
10100 Fastlønn	460.808	460.808
10300 Lønn midlertidig ansatt og ekstrahjelp	200.000	200.000
10900 Arbeidsgivers andel pensjon KLP	109.033	109.033
10990 Arbeidsgiveravgift	39.262	39.262
11202 Arbeidsklær	10.000	10.000
11203 Kjøp av tjenester	300.000	300.000
11702 Drivstoff	50.000	50.000
11800 Strøm	30.000	30.000
11850 Forsikringer	7.000	7.000
12001 Leasing av inventar- utstyr og maskiner	100.000	100.000
12500 Materialer til vedlikehold og byggtjenester	500.000	500.000
15900 Avskrivinger	375.043	375.043
<b>Sum utgifter</b>	<b>2.181.146</b>	<b>2.181.146</b>
19400 Bruk av disposisjonsfond	-800.000	-800.000
<b>Sum inntekter</b>	<b>-800.000</b>	<b>-800.000</b>
<b>Sum funksjon: 33500 Park, sentrum og torg</b>	<b>1.381.146</b>	<b>1.381.146</b>
<b>Funksjon: 38100 Idrettsanlegg</b>		
11203 Kjøp av tjenester	110.000	110.000
12500 Materialer til vedlikehold og byggtjenester	50.000	50.000
13700 Kjøp fra andre (private)	50.000	50.000
15900 Avskrivinger	178.224	178.224
<b>Sum utgifter</b>	<b>388.224</b>	<b>388.224</b>
16300 Husleieinntekter	-25.000	-25.000
<b>Sum inntekter</b>	<b>-25.000</b>	<b>-25.000</b>
<b>Sum funksjon: 38100 Idrettsanlegg</b>	<b>363.224</b>	<b>363.224</b>
<b>Sum ansvar: 420 Kommunalteknikk</b>	<b>24.075.458</b>	<b>24.075.458</b>



	<b>Buds(end) 2022</b>	<b>Budsjett 2022</b>
<b>Ansvar: 430 Brann</b>		
<b>Funksjon: 33800 Forebyggende</b>		
10100 Fastlønn	410.430	410.430
10101 Faste tillegg	30.000	30.000
10900 Arbeidsgivers andel pensjon KLP	72.671	72.671
10903 Gruppeliv- og ulykkesforsikring	1.600	1.600
10990 Arbeidsgiveravgift	26.168	26.168
11200 Forbruksmateriell	20.000	20.000
11202 Arbeidsklær	10.000	10.000
11400 Annonser- reklame- informasjon etc	10.000	10.000
11702 Drivstoff	20.000	20.000
11850 Forsikringer	16.200	16.200
12000 Kjøp av inventar- utstyr og maskiner	15.000	15.000
12101 Leasing av transportmidler	60.000	60.000
<b>Sum utgifter</b>	<b>692.069</b>	<b>692.069</b>
<b>Sum funksjon: 33800 Forebyggende</b>	<b>692.069</b>	<b>692.069</b>
<b>Funksjon: 33900 Beredskap</b>		
10100 Fastlønn	689.174	689.174
10500 Annen lønn	60.467	60.467
10508 Lønn øvelse	515.000	515.000
10509 Lønn utrykning	1.081.000	1.081.000
10510 Lønn vaktlag	1.841.000	1.841.000
10511 Lønn radioer	1.040.000	1.040.000
10750 Fastlønn renhold	43.670	43.670
10900 Arbeidsgivers andel pensjon KLP	120.920	120.920
10903 Gruppeliv- og ulykkesforsikring	2.500	2.500
10990 Arbeidsgiveravgift	43.542	43.542
11202 Arbeidsklær	100.000	100.000
11302 Telefon og internett/bredbånd	35.000	35.000
11500 Opplæring- kurs	500.000	500.000
11701 Drift av egne transportmidler	100.000	100.000
11702 Drivstoff	70.000	70.000
11800 Strøm	60.000	60.000
11850 Forsikringer	128.000	128.000
11950 Avgifter- gebyrer- lisenser- kontingenter m.v.	421.000	421.000
12000 Kjøp av inventar- utstyr og maskiner	150.000	150.000
12101 Leasing av transportmidler	100.000	100.000
12400 Serviceavtaler og reparasjoner	100.000	100.000
13500 Kjøp av tjenester fra kommuner	714.000	714.000
15900 Avskrivninger	529.606	529.606
<b>Sum utgifter</b>	<b>8.444.879</b>	<b>8.444.879</b>
16300 Husleieinntekter	-100.000	-100.000



---

1 Nærøysund kommune (2022) - År/Periode 2022 1 - 12

25.02.2022

	<b>Buds(end) 2022</b>	<b>Budsjett 2022</b>
16500 Avgiftspliktige salgsinntekter (høy sats)	-400.000	-400.000
<b>Sum inntekter</b>	<b>-500.000</b>	<b>-500.000</b>
<b>Sum funksjon: 33900 Beredskap</b>	<b>7.944.879</b>	<b>7.944.879</b>
<b>Funksjon: 33910 Oljevern</b>		
13500 Kjøp av tjenester fra kommuner	118.000	118.000
<b>Sum utgifter</b>	<b>118.000</b>	<b>118.000</b>
<b>Sum funksjon: 33910 Oljevern</b>	<b>118.000</b>	<b>118.000</b>
<b>Sum ansvar: 430 Brann</b>	<b>8.754.948</b>	<b>8.754.948</b>



	<b>Buds(end) 2022</b>	<b>Budsjett 2022</b>
<b>Ansvar: 440 Byggdrift</b>		
<b>Funksjon: 12100 Administrasjon bygg og eiendom</b>		
10100 Fastlønn	1.351.420	1.351.420
10400 Overtid	220.000	220.000
10500 Annen lønn	176.800	176.800
10751 Vikarlønn renhold	225.000	225.000
10900 Arbeidsgivers andel pensjon KLP	260.109	260.109
10903 Gruppeliv- og ulykkesforsikring	11.200	11.200
10990 Arbeidsgiveravgift	104.883	104.883
11201 Renholdsartikler og vaskemidler	1.410.000	1.410.000
11202 Arbeidsklær	100.000	100.000
11203 Kjøp av tjenester	1.300.000	1.300.000
11701 Drift av egne transportmidler	100.000	100.000
11702 Drivstoff	100.000	100.000
11850 Forsikringer	165.000	165.000
11950 Avgifter- gebyrer- lisenser- kontingenter m.v.	800.000	800.000
12000 Kjøp av inventar- utstyr og maskiner	650.000	650.000
12101 Leasing av transportmidler	450.000	450.000
12300 Vedlikehold og byggtjenester	700.000	700.000
12400 Serviceavtaler og reparasjoner	500.000	500.000
12500 Materialer til vedlikehold og byggtjenester	3.200.000	3.200.000
12700 Kjøp av konsulenttenester	100.000	100.000
15900 Avskrivninger	81.322	81.322
<b>Sum utgifter</b>	<b>12.005.734</b>	<b>12.005.734</b>
16200 Ikke-avgiftspliktig salg av varer og tjenester	-400.000	-400.000
16500 Avgiftspliktige salgsinntekter (høy sats)	-300.000	-300.000
17710 Refusjon sykepenger	-225.000	-225.000
19400 Bruk av disposisjonsfond	-1.500.000	-1.500.000
<b>Sum inntekter</b>	<b>-2.425.000</b>	<b>-2.425.000</b>
<b>Sum funksjon: 12100 Administrasjon bygg og eiendom</b>	<b>9.580.734</b>	<b>9.580.734</b>
<b>Funksjon: 13000 Rådhus Kolvereid</b>		
10100 Fastlønn	203.169	203.169
10750 Fastlønn renhold	258.154	258.154
10900 Arbeidsgivers andel pensjon KLP	76.118	76.118
10903 Gruppeliv- og ulykkesforsikring	3.200	3.200
10990 Arbeidsgiveravgift	27.410	27.410
11800 Strøm	314.000	314.000
11840 Bioenergi	140.000	140.000
11850 Forsikringer	113.000	113.000
11951 Kommunale avgifter	8.572	8.572
15900 Avskrivninger	898.255	898.255
<b>Sum utgifter</b>	<b>2.041.878</b>	<b>2.041.878</b>



1 Nærøysund kommune (2022) - År/Periode 2022 1 - 12

25.02.2022

	<b>Buds(end) 2022</b>	<b>Budsjett 2022</b>
16300 Husleieinntekter	-831.264	-831.264
<b>Sum inntekter</b>	<b>-831.264</b>	<b>-831.264</b>
<b>Sum funksjon: 13000 Rådhus Kolvereid</b>	<b>1.210.614</b>	<b>1.210.614</b>
<b>Funksjon: 13010 Rådhus Rørvik</b>		
10750 Fastlønn renhold	423.844	423.844
10900 Arbeidsgivers andel pensjon KLP	69.934	69.934
10903 Gruppeliv- og ulykkesforsikring	3.200	3.200
10990 Arbeidsgiveravgift	25.183	25.183
11800 Strøm	413.100	413.100
11900 Husleie	4.180.000	4.180.000
<b>Sum utgifter</b>	<b>5.115.261</b>	<b>5.115.261</b>
16500 Avgiftspliktige salgsinntekter (høy sats)	-45.496	-45.496
<b>Sum inntekter</b>	<b>-45.496</b>	<b>-45.496</b>
<b>Sum funksjon: 13010 Rådhus Rørvik</b>	<b>5.069.765</b>	<b>5.069.765</b>
<b>Funksjon: 13020 Helsehus Kolvereid</b>		
10100 Fastlønn	45.148	45.148
10750 Fastlønn renhold	450.698	450.698
10900 Arbeidsgivers andel pensjon KLP	81.814	81.814
10903 Gruppeliv- og ulykkesforsikring	3.200	3.200
10990 Arbeidsgiveravgift	29.462	29.462
11800 Strøm	408.000	408.000
11850 Forsikringer	76.000	76.000
11951 Kommunale avgifter	11.024	11.024
15900 Avskrivinger	176.169	176.169
<b>Sum utgifter</b>	<b>1.281.515</b>	<b>1.281.515</b>
16300 Husleieinntekter	-50.000	-50.000
<b>Sum inntekter</b>	<b>-50.000</b>	<b>-50.000</b>
<b>Sum funksjon: 13020 Helsehus Kolvereid</b>	<b>1.231.515</b>	<b>1.231.515</b>
<b>Funksjon: 13030 Helsehus Rørvik</b>		
10100 Fastlønn	219.871	219.871
10750 Fastlønn renhold	873.652	873.652
10900 Arbeidsgivers andel pensjon KLP	180.432	180.432
10903 Gruppeliv- og ulykkesforsikring	8.000	8.000
10990 Arbeidsgiveravgift	64.971	64.971
11820 Fyringsolje og -parafin	20.000	20.000
11951 Kommunale avgifter	2.216	2.216
15900 Avskrivinger	159.060	159.060



1 Nærøysund kommune (2022) - År/Periode 2022 1 - 12

25.02.2022

	<b>Buds(end) 2022</b>	<b>Budsjett 2022</b>
<b>Sum utgifter</b>	<b>1.528.202</b>	<b>1.528.202</b>
16300 Husleieinntekter	-289.000	-289.000
<b>Sum inntekter</b>	<b>-289.000</b>	<b>-289.000</b>
<b>Sum funksjon: 13030 Helsehus Rørvik</b>	<b>1.239.202</b>	<b>1.239.202</b>
<b>Funksjon: 13044 Administrasjonsbygg felles</b>		
10100 Fastlønn	342.978	342.978
10900 Arbeidsgivers andel pensjon KLP	56.591	56.591
10990 Arbeidsgiveravgift	20.378	20.378
<b>Sum utgifter</b>	<b>419.947</b>	<b>419.947</b>
<b>Sum funksjon: 13044 Administrasjonsbygg felles</b>	<b>419.947</b>	<b>419.947</b>
<b>Funksjon: 22100 Austafjord barnehage</b>		
10100 Fastlønn	17.082	17.082
10750 Fastlønn renhold	225.040	225.040
10900 Arbeidsgivers andel pensjon KLP	39.951	39.951
10903 Gruppeliv- og ulykkesforsikring	1.600	1.600
10990 Arbeidsgiveravgift	14.386	14.386
11800 Strøm	127.000	127.000
11850 Forsikringer	20.000	20.000
11951 Kommunale avgifter	47.472	47.472
15900 Avskrivinger	66.540	66.540
<b>Sum utgifter</b>	<b>559.071</b>	<b>559.071</b>
<b>Sum funksjon: 22100 Austafjord barnehage</b>	<b>559.071</b>	<b>559.071</b>
<b>Funksjon: 22101 Tårnet barnehage</b>		
10100 Fastlønn	34.165	34.165
10750 Fastlønn renhold	359.845	359.845
10900 Arbeidsgivers andel pensjon KLP	65.011	65.011
10903 Gruppeliv- og ulykkesforsikring	3.200	3.200
10990 Arbeidsgiveravgift	23.410	23.410
11800 Strøm	92.000	92.000
11850 Forsikringer	14.000	14.000
11951 Kommunale avgifter	10.576	10.576
15900 Avskrivinger	465.984	465.984
<b>Sum utgifter</b>	<b>1.068.191</b>	<b>1.068.191</b>
<b>Sum funksjon: 22101 Tårnet barnehage</b>	<b>1.068.191</b>	<b>1.068.191</b>
<b>Funksjon: 22103 Kolvereid barnehage</b>		
10100 Fastlønn	34.165	34.165





1 Nærøysund kommune (2022) - År/Periode 2022 1 - 12

25.02.2022

	<b>Buds(end) 2022</b>	<b>Budsjett 2022</b>
10750 Fastlønn renhold	373.601	373.601
10900 Arbeidsgivers andel pensjon KLP	67.281	67.281
10903 Gruppeliv- og ulykkesforsikring	3.200	3.200
10990 Arbeidsgiveravgift	24.227	24.227
11800 Strøm	90.000	90.000
11840 Bioenergi	91.000	91.000
11850 Forsikringer	20.000	20.000
11951 Kommunale avgifter	47.472	47.472
15900 Avskrivinger	412.554	412.554
<b>Sum utgifter</b>	<b>1.163.500</b>	<b>1.163.500</b>
<b>Sum funksjon: 22103 Kolvereid barnehage</b>	<b>1.163.500</b>	<b>1.163.500</b>
<b>Funksjon: 22105 Foldereid barnehage</b>		
10100 Fastlønn	17.082	17.082
10900 Arbeidsgivers andel pensjon KLP	2.819	2.819
10903 Gruppeliv- og ulykkesforsikring	1.600	1.600
10990 Arbeidsgiveravgift	1.015	1.015
11800 Strøm	23.000	23.000
<b>Sum utgifter</b>	<b>45.516</b>	<b>45.516</b>
<b>Sum funksjon: 22105 Foldereid barnehage</b>	<b>45.516</b>	<b>45.516</b>
<b>Funksjon: 22106 Gravvik barnehage</b>		
10100 Fastlønn	17.082	17.082
10900 Arbeidsgivers andel pensjon KLP	2.819	2.819
10903 Gruppeliv- og ulykkesforsikring	1.600	1.600
10990 Arbeidsgiveravgift	1.015	1.015
11850 Forsikringer	5.000	5.000
15900 Avskrivinger	44.231	44.231
<b>Sum utgifter</b>	<b>71.747</b>	<b>71.747</b>
<b>Sum funksjon: 22106 Gravvik barnehage</b>	<b>71.747</b>	<b>71.747</b>
<b>Funksjon: 22109 Værum barnehage</b>		
10750 Fastlønn renhold	65.019	65.019
10900 Arbeidsgivers andel pensjon KLP	10.728	10.728
10990 Arbeidsgiveravgift	3.863	3.863
11800 Strøm	56.000	56.000
15900 Avskrivinger	12.280	12.280
<b>Sum utgifter</b>	<b>147.890</b>	<b>147.890</b>
<b>Sum funksjon: 22109 Værum barnehage</b>	<b>147.890</b>	<b>147.890</b>
<b>Funksjon: 22144 Barnehagebygg felles</b>		



1 Nærøysund kommune (2022) - År/Periode 2022 1 - 12

25.02.2022

	<b>Buds(end) 2022</b>	<b>Budsjett 2022</b>
10100 Fastlønn	396.522	396.522
10900 Arbeidsgivers andel pensjon KLP	65.426	65.426
10990 Arbeidsgiveravgift	23.560	23.560
<b>Sum utgifter</b>	<b>485.508</b>	<b>485.508</b>
<b>Sum funksjon: 22144 Barnehagebygg felles</b>	<b>485.508</b>	<b>485.508</b>
<b>Funksjon: 22200 Austafjord skole 1-10</b>		
10100 Fastlønn	34.165	34.165
10750 Fastlønn renhold	558.099	558.099
10900 Arbeidsgivers andel pensjon KLP	97.723	97.723
10903 Gruppeliv- og ulykkesforsikring	3.200	3.200
10990 Arbeidsgiveravgift	35.189	35.189
11800 Strøm	246.000	246.000
11850 Forsikringer	41.000	41.000
11851 Vakthold og sikring	3.500	3.500
11951 Kommunale avgifter	47.208	47.208
15900 Avskrivinger	469.344	469.344
<b>Sum utgifter</b>	<b>1.535.428</b>	<b>1.535.428</b>
<b>Sum funksjon: 22200 Austafjord skole 1-10</b>	<b>1.535.428</b>	<b>1.535.428</b>
<b>Funksjon: 22201 Rørвик skole 1-4</b>		
10100 Fastlønn	135.446	135.446
10750 Fastlønn renhold	423.844	423.844
10900 Arbeidsgivers andel pensjon KLP	92.283	92.283
10903 Gruppeliv- og ulykkesforsikring	4.800	4.800
10990 Arbeidsgiveravgift	33.230	33.230
11800 Strøm	255.000	255.000
11850 Forsikringer	41.000	41.000
11851 Vakthold og sikring	2.000	2.000
11951 Kommunale avgifter	17.384	17.384
15900 Avskrivinger	503.760	503.760
<b>Sum utgifter</b>	<b>1.508.747</b>	<b>1.508.747</b>
<b>Sum funksjon: 22201 Rørвик skole 1-4</b>	<b>1.508.747</b>	<b>1.508.747</b>
<b>Funksjon: 22202 Rørвик skole 5-10</b>		
10100 Fastlønn	823.354	823.354
10750 Fastlønn renhold	1.122.557	1.122.557
10900 Arbeidsgivers andel pensjon KLP	321.075	321.075
10903 Gruppeliv- og ulykkesforsikring	8.000	8.000
10990 Arbeidsgiveravgift	115.616	115.616
11800 Strøm	546.000	546.000
11820 Fyringsolje og -parafin	30.000	30.000



1 Nærøysund kommune (2022) - År/Periode 2022 1 - 12

25.02.2022

	<b>Buds(end) 2022</b>	<b>Budsjett 2022</b>
11850 Forsikringer	81.000	81.000
11851 Vakthold og sikring	4.000	4.000
11951 Kommunale avgifter	20.920	20.920
15900 Avskrivinger	3.170.172	3.170.172
<b>Sum utgifter</b>	<b>6.242.694</b>	<b>6.242.694</b>
<b>Sum funksjon: 22202 Rørvik skole 5-10</b>	<b>6.242.694</b>	<b>6.242.694</b>
<b>Funksjon: 22203 Nye Kolvereid skole</b>		
10100 Fastlønn	181.981	181.981
10750 Fastlønn renhold	874.543	874.543
10900 Arbeidsgivers andel pensjon KLP	174.327	174.327
10903 Gruppeliv- og ulykkesforsikring	8.000	8.000
10990 Arbeidsgiveravgift	62.774	62.774
11800 Strøm	279.000	279.000
11840 Bioenergi	195.000	195.000
11850 Forsikringer	84.000	84.000
11851 Vakthold og sikring	4.000	4.000
15900 Avskrivinger	1.603.667	1.603.667
<b>Sum utgifter</b>	<b>3.467.292</b>	<b>3.467.292</b>
<b>Sum funksjon: 22203 Nye Kolvereid skole</b>	<b>3.467.292</b>	<b>3.467.292</b>
<b>Funksjon: 22204 Abelvær Oppvekstsenter</b>		
11800 Strøm	17.000	17.000
15900 Avskrivinger	182.096	182.096
<b>Sum utgifter</b>	<b>199.096</b>	<b>199.096</b>
<b>Sum funksjon: 22204 Abelvær Oppvekstsenter</b>	<b>199.096</b>	<b>199.096</b>
<b>Funksjon: 22205 Foldereid oppvekssenter</b>		
10100 Fastlønn	67.722	67.722
10750 Fastlønn renhold	339.075	339.075
10900 Arbeidsgivers andel pensjon KLP	67.121	67.121
10903 Gruppeliv- og ulykkesforsikring	1.600	1.600
10990 Arbeidsgiveravgift	24.170	24.170
11212 Kjemikalier, veisalt	50.000	50.000
11800 Strøm	226.000	226.000
11850 Forsikringer	43.000	43.000
11951 Kommunale avgifter	42.592	42.592
15900 Avskrivinger	330.482	330.482
<b>Sum utgifter</b>	<b>1.191.762</b>	<b>1.191.762</b>
<b>Sum funksjon: 22205 Foldereid oppvekssenter</b>	<b>1.191.762</b>	<b>1.191.762</b>



	<b>Buds(end) 2022</b>	<b>Budsjett 2022</b>
<b>Funksjon: 22206 Gravvik oppvekssenter</b>		
10100 Fastlønn	67.722	67.722
10750 Fastlønn renhold	315.905	315.905
10900 Arbeidsgivers andel pensjon KLP	63.298	63.298
10903 Gruppeliv- og ulykkesforsikring	1.600	1.600
10990 Arbeidsgiveravgift	22.793	22.793
11800 Strøm	226.000	226.000
11820 Fyringsolje og -parafin	10.000	10.000
11850 Forsikringer	25.000	25.000
11951 Kommunale avgifter	5.608	5.608
15900 Avskrivinger	46.598	46.598
<b>Sum utgifter</b>	<b>784.524</b>	<b>784.524</b>
<b>Sum funksjon: 22206 Gravvik oppvekssenter</b>	<b>784.524</b>	<b>784.524</b>
<b>Funksjon: 22207 Nærøy ungdomsskole</b>		
10100 Fastlønn	401.852	401.852
10750 Fastlønn renhold	1.032.075	1.032.075
10900 Arbeidsgivers andel pensjon KLP	236.598	236.598
10903 Gruppeliv- og ulykkesforsikring	8.000	8.000
10990 Arbeidsgiveravgift	85.197	85.197
11800 Strøm	139.200	139.200
11840 Bioenergi	227.500	227.500
11850 Forsikringer	85.000	85.000
11951 Kommunale avgifter	25.768	25.768
15900 Avskrivinger	3.249.286	3.249.286
<b>Sum utgifter</b>	<b>5.490.476</b>	<b>5.490.476</b>
<b>Sum funksjon: 22207 Nærøy ungdomsskole</b>	<b>5.490.476</b>	<b>5.490.476</b>
<b>Funksjon: 22208 Nærøysundet skole</b>		
10100 Fastlønn	152.528	152.528
10750 Fastlønn renhold	384.327	384.327
10900 Arbeidsgivers andel pensjon KLP	88.581	88.581
10903 Gruppeliv- og ulykkesforsikring	3.200	3.200
10990 Arbeidsgiveravgift	31.898	31.898
11800 Strøm	341.000	341.000
11820 Fyringsolje og -parafin	10.000	10.000
11850 Forsikringer	45.000	45.000
11951 Kommunale avgifter	18.360	18.360
15900 Avskrivinger	558.955	558.955
<b>Sum utgifter</b>	<b>1.633.849</b>	<b>1.633.849</b>
<b>Sum funksjon: 22208 Nærøysundet skole</b>	<b>1.633.849</b>	<b>1.633.849</b>



1 Nærøysund kommune (2022) - År/Periode 2022 1 - 12

25.02.2022

	<b>Buds(end) 2022</b>	<b>Budsjett 2022</b>
<b>Funksjon: 22209 Oplø oppvekssenter</b>		
11800 Strøm	26.100	26.100
15900 Avskrivinger	70.395	70.395
<b>Sum utgifter</b>	<b>96.495</b>	<b>96.495</b>
<b>Sum funksjon: 22209 Oplø oppvekssenter</b>	<b>96.495</b>	<b>96.495</b>
<b>Funksjon: 22210 Modulbygg skole</b>		
10750 Fastlønn renhold	127.153	127.153
10900 Arbeidsgivers andel pensjon KLP	20.980	20.980
10903 Gruppeliv- og ulykkesforsikring	3.200	3.200
10990 Arbeidsgiveravgift	7.555	7.555
11850 Forsikringer	3.500	3.500
<b>Sum utgifter</b>	<b>162.388</b>	<b>162.388</b>
<b>Sum funksjon: 22210 Modulbygg skole</b>	<b>162.388</b>	<b>162.388</b>
<b>Funksjon: 22211 Modulbygg Voksenoppl</b>		
10100 Fastlønn	33.861	33.861
10750 Fastlønn renhold	269.844	269.844
10900 Arbeidsgivers andel pensjon KLP	50.111	50.111
10903 Gruppeliv- og ulykkesforsikring	3.200	3.200
10990 Arbeidsgiveravgift	18.045	18.045
11850 Forsikringer	15.500	15.500
11951 Kommunale avgifter	2.660	2.660
<b>Sum utgifter</b>	<b>393.221</b>	<b>393.221</b>
<b>Sum funksjon: 22211 Modulbygg Voksenoppl</b>	<b>393.221</b>	<b>393.221</b>
<b>Funksjon: 22212 Mangfoldhuset</b>		
10100 Fastlønn	118.666	118.666
10750 Fastlønn renhold	315.905	315.905
10900 Arbeidsgivers andel pensjon KLP	71.704	71.704
10990 Arbeidsgiveravgift	25.820	25.820
11800 Strøm	184.000	184.000
11850 Forsikringer	30.000	30.000
11951 Kommunale avgifter	9.264	9.264
<b>Sum utgifter</b>	<b>755.359</b>	<b>755.359</b>
<b>Sum funksjon: 22212 Mangfoldhuset</b>	<b>755.359</b>	<b>755.359</b>
<b>Funksjon: 22213 PP tjenesten lokale</b>		
15900 Avskrivinger	35.432	35.432
<b>Sum utgifter</b>	<b>35.432</b>	<b>35.432</b>



1 Nærøysund kommune (2022) - År/Periode 2022 1 - 12

25.02.2022

	<b>Buds(end) 2022</b>	<b>Budsjett 2022</b>
<b>Sum funksjon: 22213 PP tjenesten lokale</b>	<b>35.432</b>	<b>35.432</b>
<b>Funksjon: 22220 Gamle NUS</b>		
15900 Avskrivinger	94.075	94.075
<b>Sum utgifter</b>	<b>94.075</b>	<b>94.075</b>
<b>Sum funksjon: 22220 Gamle NUS</b>	<b>94.075</b>	<b>94.075</b>
<b>Funksjon: 22244 Skolebygg felles</b>		
10100 Fastlønn	450.067	450.067
10900 Arbeidsgivers andel pensjon KLP	74.261	74.261
10990 Arbeidsgiveravgift	26.740	26.740
<b>Sum utgifter</b>	<b>551.068</b>	<b>551.068</b>
<b>Sum funksjon: 22244 Skolebygg felles</b>	<b>551.068</b>	<b>551.068</b>
<b>Funksjon: 26100 NBBS</b>		
10100 Fastlønn	248.924	248.924
10750 Fastlønn renhold	1.053.407	1.053.407
10900 Arbeidsgivers andel pensjon KLP	214.884	214.884
10903 Gruppeliv- og ulykkesforsikring	8.000	8.000
10990 Arbeidsgiveravgift	77.378	77.378
11800 Strøm	305.000	305.000
11820 Fyringsolje og -parafin	20.000	20.000
11840 Bioenergi	1.500.000	1.500.000
11850 Forsikringer	164.000	164.000
11951 Kommunale avgifter	177.364	177.364
12000 Kjøp av inventar- utstyr og maskiner	100.000	100.000
15900 Avskrivinger	3.062.001	3.062.001
<b>Sum utgifter</b>	<b>6.930.958</b>	<b>6.930.958</b>
<b>Sum funksjon: 26100 NBBS</b>	<b>6.930.958</b>	<b>6.930.958</b>
<b>Funksjon: 26110 Rørвик sykestue</b>		
10100 Fastlønn	437.212	437.212
10750 Fastlønn renhold	678.151	678.151
10900 Arbeidsgivers andel pensjon KLP	184.035	184.035
10990 Arbeidsgiveravgift	66.270	66.270
11800 Strøm	957.000	957.000
11830 Naturgass og andre fossile gasser	20.000	20.000
11850 Forsikringer	120.000	120.000
11851 Vakthold og sikring	3.000	3.000
11951 Kommunale avgifter	103.744	103.744
12300 Vedlikehold og byggtjenester	100.000	100.000
15900 Avskrivinger	1.468.344	1.468.344
<b>Sum utgifter</b>	<b>4.137.756</b>	<b>4.137.756</b>



1 Nærøysund kommune (2022) - År/Periode 2022 1 - 12

25.02.2022

	<b>Buds(end) 2022</b>	<b>Budsjett 2022</b>
16300 Husleieinntekter	-470.000	-470.000
<b>Sum inntekter</b>	<b>-470.000</b>	<b>-470.000</b>
<b>Sum funksjon: 26110 Rørvik sykestue</b>	<b>3.667.756</b>	<b>3.667.756</b>
<b>Funksjon: 26144 Institusjonsbygg felles</b>		
10100 Fastlønn	396.522	396.522
10900 Arbeidsgivers andel pensjon KLP	65.426	65.426
10990 Arbeidsgiveravgift	23.560	23.560
<b>Sum utgifter</b>	<b>485.508</b>	<b>485.508</b>
<b>Sum funksjon: 26144 Institusjonsbygg felles</b>	<b>485.508</b>	<b>485.508</b>
<b>Funksjon: 26500 Bjørkåstunet</b>		
10100 Fastlønn	45.148	45.148
10750 Fastlønn renhold	162.465	162.465
10900 Arbeidsgivers andel pensjon KLP	34.256	34.256
10903 Gruppeliv- og ulykkesforsikring	3.200	3.200
10990 Arbeidsgiveravgift	12.336	12.336
11800 Strøm	133.110	133.110
11840 Bioenergi	287.000	287.000
11850 Forsikringer	125.000	125.000
11951 Kommunale avgifter	137.360	137.360
15900 Avskrivinger	1.404.268	1.404.268
<b>Sum utgifter</b>	<b>2.344.143</b>	<b>2.344.143</b>
16300 Husleieinntekter	-3.364.000	-3.364.000
<b>Sum inntekter</b>	<b>-3.364.000</b>	<b>-3.364.000</b>
<b>Sum funksjon: 26500 Bjørkåstunet</b>	<b>-1.019.857</b>	<b>-1.019.857</b>
<b>Funksjon: 26501 Vikna bo og servicesenter</b>		
10100 Fastlønn	128.309	128.309
10750 Fastlønn renhold	179.972	179.972
10900 Arbeidsgivers andel pensjon KLP	50.866	50.866
10990 Arbeidsgiveravgift	18.317	18.317
11800 Strøm	130.500	130.500
11850 Forsikringer	44.000	44.000
11951 Kommunale avgifter	24.000	24.000
15900 Avskrivinger	312.913	312.913
<b>Sum utgifter</b>	<b>888.877</b>	<b>888.877</b>
16300 Husleieinntekter	-50.000	-50.000
<b>Sum inntekter</b>	<b>-50.000</b>	<b>-50.000</b>



1 Nærøysund kommune (2022) - År/Periode 2022 1 - 12

25.02.2022

	<b>Buds(end) 2022</b>	<b>Budsjett 2022</b>
<b>Sum funksjon: 26501 Vikna bo og servicesenter</b>	<b>838.877</b>	<b>838.877</b>
<b>Funksjon: 26502 Viknatunet</b>		
10100 Fastlønn	128.309	128.309
10750 Fastlønn renhold	134.942	134.942
10900 Arbeidsgivers andel pensjon KLP	43.436	43.436
10903 Gruppeliv- og ulykkesforsikring	3.200	3.200
10990 Arbeidsgiveravgift	15.641	15.641
11800 Strøm	304.500	304.500
11850 Forsikringer	54.500	54.500
11851 Vakthold og sikring	5.000	5.000
11951 Kommunale avgifter	132.968	132.968
15900 Avskrivinger	619.356	619.356
<b>Sum utgifter</b>	<b>1.441.852</b>	<b>1.441.852</b>
16300 Husleieinntekter	-1.573.382	-1.573.382
<b>Sum inntekter</b>	<b>-1.573.382</b>	<b>-1.573.382</b>
<b>Sum funksjon: 26502 Viknatunet</b>	<b>-131.530</b>	<b>-131.530</b>
<b>Funksjon: 26503 Sjøsidan/Fiskarbyen</b>		
10100 Fastlønn	67.722	67.722
10750 Fastlønn renhold	85.232	85.232
10900 Arbeidsgivers andel pensjon KLP	25.237	25.237
10903 Gruppeliv- og ulykkesforsikring	3.200	3.200
10990 Arbeidsgiveravgift	9.088	9.088
11800 Strøm	175.000	175.000
11850 Forsikringer	90.000	90.000
11951 Kommunale avgifter	106.756	106.756
15900 Avskrivinger	4.429	4.429
<b>Sum utgifter</b>	<b>566.664</b>	<b>566.664</b>
16300 Husleieinntekter	-1.853.154	-1.853.154
<b>Sum inntekter</b>	<b>-1.853.154</b>	<b>-1.853.154</b>
<b>Sum funksjon: 26503 Sjøsidan/Fiskarbyen</b>	<b>-1.286.490</b>	<b>-1.286.490</b>
<b>Funksjon: 26504 Omsorgsboliger</b>		
11951 Kommunale avgifter	20.000	20.000
15900 Avskrivinger	489.644	489.644
<b>Sum utgifter</b>	<b>509.644</b>	<b>509.644</b>
16300 Husleieinntekter	-537.144	-537.144
<b>Sum inntekter</b>	<b>-537.144</b>	<b>-537.144</b>





1 Nærøysund kommune (2022) - År/Periode 2022 1 - 12

25.02.2022

	<b>Buds(end) 2022</b>	<b>Budsjett 2022</b>
<b>Sum funksjon: 26504 Omsorgsboliger</b>	<b>-27.500</b>	<b>-27.500</b>
<b>Funksjon: 26505 Soltoppen</b>		
10750 Fastlønn renhold	217.114	217.114
10900 Arbeidsgivers andel pensjon KLP	35.824	35.824
10903 Gruppeliv- og ulykkesforsikring	3.200	3.200
10990 Arbeidsgiveravgift	12.900	12.900
<b>Sum utgifter</b>	<b>269.038</b>	<b>269.038</b>
16300 Husleieinntekter	-1.270.000	-1.270.000
<b>Sum inntekter</b>	<b>-1.270.000</b>	<b>-1.270.000</b>
<b>Sum funksjon: 26505 Soltoppen</b>	<b>-1.000.962</b>	<b>-1.000.962</b>
<b>Funksjon: 26520 TPU Kolvereid</b>		
11800 Strøm	80.000	80.000
11840 Bioenergi	55.000	55.000
11850 Forsikringer	18.000	18.000
11951 Kommunale avgifter	55.000	55.000
15900 Avskrivinger	466.926	466.926
<b>Sum utgifter</b>	<b>674.926</b>	<b>674.926</b>
16300 Husleieinntekter	-900.000	-900.000
<b>Sum inntekter</b>	<b>-900.000</b>	<b>-900.000</b>
<b>Sum funksjon: 26520 TPU Kolvereid</b>	<b>-225.074</b>	<b>-225.074</b>
<b>Funksjon: 26521 Namdalstun</b>		
10750 Fastlønn renhold	89.961	89.961
10900 Arbeidsgivers andel pensjon KLP	14.844	14.844
10903 Gruppeliv- og ulykkesforsikring	1.600	1.600
10990 Arbeidsgiveravgift	5.345	5.345
11800 Strøm	136.000	136.000
11850 Forsikringer	23.500	23.500
11951 Kommunale avgifter	5.996	5.996
15900 Avskrivinger	212.448	212.448
<b>Sum utgifter</b>	<b>489.694</b>	<b>489.694</b>
<b>Sum funksjon: 26521 Namdalstun</b>	<b>489.694</b>	<b>489.694</b>
<b>Funksjon: 26540 DPS bygget/Friskhus</b>		
10100 Fastlønn	112.871	112.871
10750 Fastlønn renhold	358.169	358.169
10900 Arbeidsgivers andel pensjon KLP	77.722	77.722



1 Nærøysund kommune (2022) - År/Periode 2022 1 - 12

25.02.2022

	<b>Buds(end) 2022</b>	<b>Budsjett 2022</b>
10990 Arbeidsgiveravgift	27.987	27.987
11800 Strøm	179.000	179.000
11850 Forsikringer	72.000	72.000
11951 Kommunale avgifter	21.564	21.564
15900 Avskrivinger	164.024	164.024
<b>Sum utgifter</b>	<b>1.013.337</b>	<b>1.013.337</b>
16300 Husleieinntekter	-240.000	-240.000
<b>Sum inntekter</b>	<b>-240.000</b>	<b>-240.000</b>
<b>Sum funksjon: 26540 DPS bygget/Friskhus</b>	<b>773.337</b>	<b>773.337</b>
<b>Funksjon: 26544 Boliger felles</b>		
10100 Fastlønn	222.277	222.277
10900 Arbeidsgivers andel pensjon KLP	36.676	36.676
10990 Arbeidsgiveravgift	13.206	13.206
<b>Sum utgifter</b>	<b>272.159</b>	<b>272.159</b>
<b>Sum funksjon: 26544 Boliger felles</b>	<b>272.159</b>	<b>272.159</b>
<b>Funksjon: 26590 Kommunale boliger</b>		
15900 Avskrivinger	658.431	658.431
<b>Sum utgifter</b>	<b>658.431</b>	<b>658.431</b>
<b>Sum funksjon: 26590 Kommunale boliger</b>	<b>658.431</b>	<b>658.431</b>
<b>Funksjon: 32000 Rørвик barnehage</b>		
11800 Strøm	25.000	25.000
11850 Forsikringer	6.000	6.000
15900 Avskrivinger	53.640	53.640
<b>Sum utgifter</b>	<b>84.640</b>	<b>84.640</b>
<b>Sum funksjon: 32000 Rørвик barnehage</b>	<b>84.640</b>	<b>84.640</b>
<b>Funksjon: 38101 Idrettshall Kolvereid</b>		
15900 Avskrivinger	138.517	138.517
<b>Sum utgifter</b>	<b>138.517</b>	<b>138.517</b>
<b>Sum funksjon: 38101 Idrettshall Kolvereid</b>	<b>138.517</b>	<b>138.517</b>
<b>Funksjon: 38102 Idrettshall Rørвик</b>		
11800 Strøm	269.700	269.700
11820 Fyringsolje og -parafin	40.000	40.000
11850 Forsikringer	35.500	35.500
15900 Avskrivinger	613.476	613.476



1 Nærøysund kommune (2022) - År/Periode 2022 1 - 12

25.02.2022

	<b>Buds(end) 2022</b>	<b>Budsjett 2022</b>
<b>Sum utgifter</b>	<b>958.676</b>	<b>958.676</b>
17700 Refusjon fra andre	-309.700	-309.700
<b>Sum inntekter</b>	<b>-309.700</b>	<b>-309.700</b>
<b>Sum funksjon: 38102 Idrettshall Rørvik</b>	<b>648.976</b>	<b>648.976</b>
<b>Funksjon: 38103 Svømmehall Rørvik</b>		
10100 Fastlønn	981.749	981.749
10300 Lønn midlertidig ansatt og ekstrahjelp	150.000	150.000
10750 Fastlønn renhold	166.529	166.529
10900 Arbeidsgivers andel pensjon KLP	214.216	214.216
10903 Gruppeliv- og ulykkesforsikring	4.800	4.800
10990 Arbeidsgiveravgift	77.137	77.137
11150 Matvarer	25.000	25.000
11200 Forbruksmateriell	10.000	10.000
11202 Arbeidsklær	5.000	5.000
11212 Kjemikalier, veisalt	120.000	120.000
11500 Opplæring- kurs	60.000	60.000
11800 Strøm	609.000	609.000
11850 Forsikringer	35.500	35.500
11951 Kommunale avgifter	97.232	97.232
15900 Avskrivninger	934.764	934.764
<b>Sum utgifter</b>	<b>3.490.927</b>	<b>3.490.927</b>
16290 Billettinntekter	-400.000	-400.000
16300 Husleieinntekter	-100.000	-100.000
16500 Avgiftspliktige salgsinntekter (høy sats)	-40.000	-40.000
<b>Sum inntekter</b>	<b>-540.000</b>	<b>-540.000</b>
<b>Sum funksjon: 38103 Svømmehall Rørvik</b>	<b>2.950.927</b>	<b>2.950.927</b>
<b>Funksjon: 38104 Rørvik Spektrum</b>		
10100 Fastlønn	322.486	322.486
10750 Fastlønn renhold	674.711	674.711
10900 Arbeidsgivers andel pensjon KLP	164.537	164.537
10903 Gruppeliv- og ulykkesforsikring	3.200	3.200
10990 Arbeidsgiveravgift	59.248	59.248
11800 Strøm	522.000	522.000
11850 Forsikringer	80.000	80.000
11951 Kommunale avgifter	20.000	20.000
12200 Leie av maskiner og utstyr	50.000	50.000
<b>Sum utgifter</b>	<b>1.896.182</b>	<b>1.896.182</b>
16300 Husleieinntekter	-100.000	-100.000



1 Nærøysund kommune (2022) - År/Periode 2022 1 - 12

25.02.2022

	<b>Buds(end) 2022</b>	<b>Budsjett 2022</b>
16303 Husleie - merverdiavgiftspliktig	-1.500.000	-1.500.000
17700 Refusjon fra andre	-1.000.000	-1.000.000
<b>Sum inntekter</b>	<b>-2.600.000</b>	<b>-2.600.000</b>
<b>Sum funksjon: 38104 Rørвик Spektrum</b>	<b>-703.818</b>	<b>-703.818</b>
<b>Funksjon: 38105 Nærøysund Arena hall</b>		
10100 Fastlønn	79.660	79.660
10750 Fastlønn renhold	674.711	674.711
10900 Arbeidsgivers andel pensjon KLP	124.471	124.471
10903 Gruppeliv- og ulykkesforsikring	1.600	1.600
10990 Arbeidsgiveravgift	44.821	44.821
11202 Arbeidsklær	5.000	5.000
11800 Strøm	275.000	275.000
11840 Bioenergi	409.500	409.500
11850 Forsikringer	40.000	40.000
11951 Kommunale avgifter	20.000	20.000
<b>Sum utgifter</b>	<b>1.674.763</b>	<b>1.674.763</b>
16300 Husleieinntekter	-100.000	-100.000
17700 Refusjon fra andre	-500.000	-500.000
<b>Sum inntekter</b>	<b>-600.000</b>	<b>-600.000</b>
<b>Sum funksjon: 38105 Nærøysund Arena hall</b>	<b>1.074.763</b>	<b>1.074.763</b>
<b>Funksjon: 38106 Nærøysund Arena basseng</b>		
10100 Fastlønn	1.228.720	1.228.720
10300 Lønn midlertidig ansatt og ekstrahjelp	150.000	150.000
10750 Fastlønn renhold	224.903	224.903
10900 Arbeidsgivers andel pensjon KLP	264.598	264.598
10903 Gruppeliv- og ulykkesforsikring	1.600	1.600
10990 Arbeidsgiveravgift	95.280	95.280
11212 Kjemikalier, veisalt	120.000	120.000
11800 Strøm	157.000	157.000
11840 Bioenergi	546.000	546.000
11850 Forsikringer	40.000	40.000
11951 Kommunale avgifter	100.000	100.000
<b>Sum utgifter</b>	<b>2.928.101</b>	<b>2.928.101</b>
16290 Billettinntekter	-400.000	-400.000
16300 Husleieinntekter	-100.000	-100.000
17700 Refusjon fra andre	-500.000	-500.000
<b>Sum inntekter</b>	<b>-1.000.000</b>	<b>-1.000.000</b>
<b>Sum funksjon: 38106 Nærøysund Arena basseng</b>	<b>1.928.101</b>	<b>1.928.101</b>



	<b>Buds(end) 2022</b>	<b>Budsjett 2022</b>
<b>Funksjon: 38600 Kulturhus Kolvereid</b>		
10100 Fastlønn	270.182	270.182
10750 Fastlønn renhold	395.369	395.369
10900 Arbeidsgivers andel pensjon KLP	109.816	109.816
10903 Gruppeliv- og ulykkesforsikring	1.600	1.600
10990 Arbeidsgiveravgift	39.544	39.544
11800 Strøm	169.000	169.000
11840 Bioenergi	75.075	75.075
11850 Forsikringer	114.000	114.000
11951 Kommunale avgifter	8.200	8.200
15900 Avskrivinger	110.935	110.935
<b>Sum utgifter</b>	<b>1.293.721</b>	<b>1.293.721</b>
16200 Ikke-avgiftspliktig salg av varer og tjenester	-150.000	-150.000
<b>Sum inntekter</b>	<b>-150.000</b>	<b>-150.000</b>
<b>Sum funksjon: 38600 Kulturhus Kolvereid</b>	<b>1.143.721</b>	<b>1.143.721</b>
<b>Funksjon: 38601 Bårstua Museum</b>		
10750 Fastlønn renhold	79.581	79.581
10900 Arbeidsgivers andel pensjon KLP	13.131	13.131
10903 Gruppeliv- og ulykkesforsikring	1.600	1.600
10990 Arbeidsgiveravgift	4.729	4.729
15900 Avskrivinger	152.724	152.724
<b>Sum utgifter</b>	<b>251.765</b>	<b>251.765</b>
16300 Husleieinntekter	-200.000	-200.000
<b>Sum inntekter</b>	<b>-200.000</b>	<b>-200.000</b>
<b>Sum funksjon: 38601 Bårstua Museum</b>	<b>51.765</b>	<b>51.765</b>
<b>Funksjon: 38602 Bårstua Bibliotek</b>		
11800 Strøm	58.000	58.000
11850 Forsikringer	14.000	14.000
11951 Kommunale avgifter	48.920	48.920
<b>Sum utgifter</b>	<b>120.920</b>	<b>120.920</b>
16300 Husleieinntekter	-309.700	-309.700
<b>Sum inntekter</b>	<b>-309.700</b>	<b>-309.700</b>
<b>Sum funksjon: 38602 Bårstua Bibliotek</b>	<b>-188.780</b>	<b>-188.780</b>
<b>Funksjon: 38603 Bibliotek avd Kolvereid</b>		
10750 Fastlønn renhold	134.942	134.942



1 Nærøysund kommune (2022) - År/Periode 2022 1 - 12

25.02.2022

	<b>Buds(end) 2022</b>	<b>Budsjett 2022</b>
10900 Arbeidsgivers andel pensjon KLP	22.265	22.265
10990 Arbeidsgiveravgift	8.018	8.018
<b>Sum utgifter</b>	<b>165.225</b>	<b>165.225</b>
<b>Sum funksjon: 38603 Bibliotek avd Kolvereid</b>	<b>165.225</b>	<b>165.225</b>
<b>Funksjon: 38605 Nærøysund fyr</b>		
11800 Strøm	18.000	18.000
11850 Forsikringer	3.000	3.000
11951 Kommunale avgifter	6.464	6.464
<b>Sum utgifter</b>	<b>27.464</b>	<b>27.464</b>
<b>Sum funksjon: 38605 Nærøysund fyr</b>	<b>27.464</b>	<b>27.464</b>
<b>Funksjon: 38644 Kulturbygg felles</b>		
10100 Fastlønn	226.046	226.046
10900 Arbeidsgivers andel pensjon KLP	37.298	37.298
10990 Arbeidsgiveravgift	13.430	13.430
<b>Sum utgifter</b>	<b>276.774</b>	<b>276.774</b>
<b>Sum funksjon: 38644 Kulturbygg felles</b>	<b>276.774</b>	<b>276.774</b>
<b>Sum ansvar: 440 Byggdrift</b>	<b>64.458.688</b>	<b>64.458.688</b>



	<b>Buds(end) 2022</b>	<b>Budsjett 2022</b>
<b>Ansvar: 500 Vann</b>		
<b>Funksjon: 34000 Vannproduksjon</b>		
10100 Fastlønn	1.841.061	1.841.061
10400 Overtid	50.000	50.000
10500 Annen lønn	250.000	250.000
10750 Fastlønn renhold	90.000	90.000
10900 Arbeidsgivers andel pensjon KLP	318.625	318.625
10903 Gruppeliv- og ulykkesforsikring	6.800	6.800
10990 Arbeidsgiveravgift	117.284	117.284
11200 Forbruksmateriell	50.000	50.000
11201 Renholdsartikler og vaskemidler	5.000	5.000
11202 Arbeidsklær	30.000	30.000
11203 Kjøp av tjenester	60.000	60.000
11212 Kjemikalier, veisalt	400.000	400.000
11302 Telefon og internett/bredbånd	30.000	30.000
11500 Opplæring- kurs	100.000	100.000
11701 Drift av egne transportmidler	30.000	30.000
11702 Drivstoff	40.000	40.000
11703 Vedlikehold av egne og leide transportmidler og anleggsmaskin	50.000	50.000
11800 Strøm	300.000	300.000
11850 Forsikringer	10.000	10.000
11901 Festeavgift	15.000	15.000
11950 Avgifter- gebyrer- lisenser- kontingenter m.v.	200.000	200.000
12000 Kjøp av inventar- utstyr og maskiner	175.000	175.000
12101 Leasing av transportmidler	100.000	100.000
12300 Vedlikehold og byggtjenester	200.000	200.000
12400 Serviceavtaler og reparasjoner	50.000	50.000
12500 Materialer til vedlikehold og byggtjenester	200.000	200.000
15900 Avskrivinger	3.926.627	3.926.627
<b>Sum utgifter</b>	<b>8.645.397</b>	<b>8.645.397</b>
16200 Ikke-avgiftspliktig salg av varer og tjenester	-100.000	-100.000
<b>Sum inntekter</b>	<b>-100.000</b>	<b>-100.000</b>
<b>Sum funksjon: 34000 Vannproduksjon</b>	<b>8.545.397</b>	<b>8.545.397</b>
<b>Funksjon: 34500 Vanndistribusjon</b>		
10100 Fastlønn	3.096.133	3.096.133
10300 Lønn midlertidig ansatt og ekstrahjelp	100.000	100.000
10400 Overtid	100.000	100.000
10500 Annen lønn	270.000	270.000
10750 Fastlønn renhold	40.000	40.000
10900 Arbeidsgivers andel pensjon KLP	533.962	533.962
10903 Gruppeliv- og ulykkesforsikring	6.800	6.800
10990 Arbeidsgiveravgift	197.375	197.375



	<b>Buds(end) 2022</b>	<b>Budsjett 2022</b>
11201 Renholdsartikler og vaskemidler	15.000	15.000
11202 Arbeidsklær	50.000	50.000
11203 Kjøp av tjenester	350.000	350.000
11208 Erstatning	50.000	50.000
11212 Kjemikalier, veisalt	50.000	50.000
11302 Telefon og internett/bredbånd	45.000	45.000
11500 Opplæring- kurs	100.000	100.000
11701 Drift av egne transportmidler	100.000	100.000
11702 Drivstoff	150.000	150.000
11800 Strøm	800.000	800.000
11850 Forsikringer	180.000	180.000
11900 Husleie	100.000	100.000
11901 Festeavgift	40.000	40.000
11950 Avgifter- gebyrer- lisenser- kontingenter m.v.	400.000	400.000
12000 Kjøp av inventar- utstyr og maskiner	200.000	200.000
12101 Leasing av transportmidler	75.000	75.000
12300 Vedlikehold og byggtjenester	450.000	450.000
12400 Serviceavtaler og reparasjoner	150.000	150.000
12500 Materialer til vedlikehold og byggtjenester	850.000	850.000
12700 Kjøp av konsulenttenester	50.000	50.000
15900 Avskrivinger	2.309.023	2.309.023
<b>Sum utgifter</b>	<b>10.858.293</b>	<b>10.858.293</b>
16200 Ikke-avgiftspliktig salg av varer og tjenester	-100.000	-100.000
16400 Kommunale årsgebyrer	-13.465.906	-13.465.906
16401 Tilknytningsgebyr	-300.000	-300.000
16402 Vannmåler forbruk	-6.246.275	-6.246.275
19500 Bruk av bundne driftsfond	-2.884.792	-2.884.792
<b>Sum inntekter</b>	<b>-22.996.973</b>	<b>-22.996.973</b>
<b>Sum funksjon: 34500 Vanndistribusjon</b>	<b>-12.138.680</b>	<b>-12.138.680</b>
<b>Sum ansvar: 500 Vann</b>	<b>-3.593.283</b>	<b>-3.593.283</b>





	<b>Buds(end) 2022</b>	<b>Budsjett 2022</b>
<b>Ansvar: 510 Avløp</b>		
<b>Funksjon: 35010 Avløpsrensing</b>		
10100 Fastlønn	1.025.140	1.025.140
10500 Annen lønn	200.000	200.000
10900 Arbeidsgivers andel pensjon KLP	169.148	169.148
10990 Arbeidsgiveravgift	60.909	60.909
11200 Forbruksmateriell	10.000	10.000
11201 Renholdsartikler og vaskemidler	2.000	2.000
11202 Arbeidsklær	10.000	10.000
11203 Kjøp av tjenester	200.000	200.000
11800 Strøm	120.000	120.000
11850 Forsikringer	10.000	10.000
12300 Vedlikehold og byggtjenester	90.000	90.000
12400 Serviceavtaler og reparasjoner	40.000	40.000
12500 Materialer til vedlikehold og byggtjenester	200.000	200.000
13700 Kjøp fra andre (private)	20.000	20.000
15900 Avskrivinger	2.407.021	2.407.021
<b>Sum utgifter</b>	<b>4.564.218</b>	<b>4.564.218</b>
16200 Ikke-avgiftspliktig salg av varer og tjenester	-100.000	-100.000
<b>Sum inntekter</b>	<b>-100.000</b>	<b>-100.000</b>
<b>Sum funksjon: 35010 Avløpsrensing</b>	<b>4.464.218</b>	<b>4.464.218</b>
<b>Funksjon: 35310 Avløpsnett</b>		
10100 Fastlønn	2.442.559	2.442.559
10300 Lønn midlertidig ansatt og ekstrahjelp	100.000	100.000
10400 Overtid	50.000	50.000
10500 Annen lønn	200.000	200.000
10900 Arbeidsgivers andel pensjon KLP	419.522	419.522
10990 Arbeidsgiveravgift	153.617	153.617
11201 Renholdsartikler og vaskemidler	2.000	2.000
11202 Arbeidsklær	40.000	40.000
11500 Opplæring- kurs	50.000	50.000
11701 Drift av egne transportmidler	30.000	30.000
11702 Drivstoff	200.000	200.000
11800 Strøm	240.000	240.000
11850 Forsikringer	55.000	55.000
11900 Husleie	100.000	100.000
11950 Avgifter- gebyrer- lisenser- kontingenter m.v.	240.000	240.000
12000 Kjøp av inventar- utstyr og maskiner	100.000	100.000
12101 Leasing av transportmidler	100.000	100.000
12300 Vedlikehold og byggtjenester	300.000	300.000
12400 Serviceavtaler og reparasjoner	200.000	200.000
12500 Materialer til vedlikehold og byggtjenester	500.000	500.000



1 Nærøysund kommune (2022) - År/Periode 2022 1 - 12

25.02.2022

	<b>Buds(end) 2022</b>	<b>Budsjett 2022</b>
13700 Kjøp fra andre (private)	200.000	200.000
<b>Sum utgifter</b>	<b>5.722.698</b>	<b>5.722.698</b>
16200 Ikke-avgiftspliktig salg av varer og tjenester	-100.000	-100.000
16400 Kommunale årsgebyrer	-8.086.199	-8.086.199
16401 Tilknytningsgebyr	-300.000	-300.000
16402 Vannmåler forbruk	-1.374.067	-1.374.067
19500 Bruk av bundne driftsfond	-1.168.939	-1.168.939
<b>Sum inntekter</b>	<b>-11.029.205</b>	<b>-11.029.205</b>
<b>Sum funksjon: 35310 Avløpsnett</b>	<b>-5.306.507</b>	<b>-5.306.507</b>
<b>Sum ansvar: 510 Avløp</b>	<b>-842.289</b>	<b>-842.289</b>



1 Nærøysund kommune (2022) - År/Periode 2022 1 - 12

25.02.2022

	<b>Buds(end) 2022</b>	<b>Budsjett 2022</b>
<b>Ansvar: 520 Renovasjon</b>		
<b>Funksjon: 35520 Renovasjon</b>		
10100 Fastlønn	257.488	257.488
10900 Arbeidsgivers andel pensjon KLP	42.486	42.486
10990 Arbeidsgiveravgift	15.299	15.299
11203 Kjøp av tjenester	20.834.000	20.834.000
11950 Avgifter- gebyrer- lisenser- kontingenter m.v.	100.000	100.000
<b>Sum utgifter</b>	<b>21.249.273</b>	<b>21.249.273</b>
16400 Kommunale årsgebyrer	-21.134.000	-21.134.000
19500 Bruk av bundne driftsfond	-140.000	-140.000
<b>Sum inntekter</b>	<b>-21.274.000</b>	<b>-21.274.000</b>
<b>Sum funksjon: 35520 Renovasjon</b>	<b>-24.727</b>	<b>-24.727</b>
<b>Sum ansvar: 520 Renovasjon</b>	<b>-24.727</b>	<b>-24.727</b>



1 Nærøysund kommune (2022) - År/Periode 2022 1 - 12

25.02.2022

	<b>Buds(end) 2022</b>	<b>Budsjett 2022</b>
<b>Ansvar: 530 Slam</b>		
<b>Funksjon: 35430 Slaminnssamling</b>		
10100 Fastlønn	258.058	258.058
10900 Arbeidsgivers andel pensjon KLP	42.580	42.580
10990 Arbeidsgiveravgift	15.333	15.333
11950 Avgifter- gebyrer- lisenser- kontingenter m.v.	100.000	100.000
13700 Kjøp fra andre (private)	3.654.700	3.654.700
15500 Avsetning til bundne fond	88.735	88.735
<b>Sum utgifter</b>	<b>4.159.406</b>	<b>4.159.406</b>
16400 Kommunale årsgebyrer	-4.221.100	-4.221.100
<b>Sum inntekter</b>	<b>-4.221.100</b>	<b>-4.221.100</b>
<b>Sum funksjon: 35430 Slaminnssamling</b>	<b>-61.694</b>	<b>-61.694</b>
<b>Sum ansvar: 530 Slam</b>	<b>-61.694</b>	<b>-61.694</b>



1 Nærøysund kommune (2022) - År/Periode 2022 1 - 12

25.02.2022

	<b>Buds(end) 2022</b>	<b>Budsjett 2022</b>
<b>Ansvar: 540 Feiing</b>		
<b>Funksjon: 33840 Feiing/tilsyn</b>		
10100 Fastlønn	1.312.671	1.312.671
10400 Overtid	30.000	30.000
10900 Arbeidsgivers andel pensjon KLP	216.591	216.591
10903 Gruppeliv- og ulykkesforsikring	6.400	6.400
10990 Arbeidsgiveravgift	79.522	79.522
11200 Forbruksmateriell	6.000	6.000
11202 Arbeidsklær	16.000	16.000
11701 Drift av egne transportmidler	20.000	20.000
11702 Drivstoff	25.000	25.000
11850 Forsikringer	20.000	20.000
11900 Husleie	100.000	100.000
11950 Avgifter- gebyrer- lisenser- kontingenter m.v.	105.000	105.000
12000 Kjøp av inventar- utstyr og maskiner	70.000	70.000
12101 Leasing av transportmidler	180.000	180.000
12700 Kjøp av konsulenttenester	40.000	40.000
15500 Avsetning til bundne fond	11.832	11.832
15900 Avskrivinger	26.849	26.849
<b>Sum utgifter</b>	<b>2.265.865</b>	<b>2.265.865</b>
16400 Kommunale årsgebyrer	-2.141.248	-2.141.248
16500 Avgiftspliktige salgsinntekter (høy sats)	-275.414	-275.414
19500 Bruk av bundne driftsfond	-45.646	-45.646
<b>Sum inntekter</b>	<b>-2.462.308</b>	<b>-2.462.308</b>
<b>Sum funksjon: 33840 Feiing/tilsyn</b>	<b>-196.443</b>	<b>-196.443</b>
<b>Sum ansvar: 540 Feiing</b>	<b>-196.443</b>	<b>-196.443</b>



1 Nærøysund kommune (2022) - År/Periode 2022 1 - 12

25.02.2022

	<b>Buds(end) 2022</b>	<b>Budsjett 2022</b>
<b>Ansvar: 800 Finans</b>		
<b>Funksjon: 17000 Premieavvik</b>		
10900 Arbeidsgivers andel pensjon KLP	-26.303.195	-26.303.195
10901 Arbeidsgivers andel pensjon STP	-1.455.000	-1.455.000
10990 Arbeidsgiveravgift	-1.415.668	-1.415.668
<b>Sum utgifter</b>	<b>-29.173.863</b>	<b>-29.173.863</b>
<b>Sum funksjon: 17000 Premieavvik</b>	<b>-29.173.863</b>	<b>-29.173.863</b>
<b>Funksjon: 17100 Amortisering tidligere års premieavvik</b>		
10900 Arbeidsgivers andel pensjon KLP	12.918.000	12.918.000
10901 Arbeidsgivers andel pensjon STP	226.700	226.700
10990 Arbeidsgiveravgift	670.380	670.380
<b>Sum utgifter</b>	<b>13.815.080</b>	<b>13.815.080</b>
<b>Sum funksjon: 17100 Amortisering tidligere års premieavvik</b>	<b>13.815.080</b>	<b>13.815.080</b>
<b>Funksjon: 17200 Pensjon</b>		
10900 Arbeidsgivers andel pensjon KLP	270.000	270.000
10990 Arbeidsgiveravgift	13.770	13.770
<b>Sum utgifter</b>	<b>283.770</b>	<b>283.770</b>
<b>Sum funksjon: 17200 Pensjon</b>	<b>283.770</b>	<b>283.770</b>
<b>Funksjon: 28310 Startlån</b>		
15000 Renteutgifter	1.500.000	1.500.000
<b>Sum utgifter</b>	<b>1.500.000</b>	<b>1.500.000</b>
19001 Renter formidlingslån	-1.500.000	-1.500.000
<b>Sum inntekter</b>	<b>-1.500.000</b>	<b>-1.500.000</b>
<b>Sum funksjon: 28310 Startlån</b>	<b>0</b>	<b>0</b>
<b>Funksjon: 32580 Konesjonsavgift</b>		
18770 Konesjonsavgift og naturressursskatt	-30.000	-30.000
<b>Sum inntekter</b>	<b>-30.000</b>	<b>-30.000</b>
<b>Sum funksjon: 32580 Konesjonsavgift</b>	<b>-30.000</b>	<b>-30.000</b>
<b>Funksjon: 80000 Skatt på inntekt og formue</b>		
18700 Inntekt- og formueskatt	-320.000.000	-320.000.000
18740 Eiendomsskatt annen eiendom	-14.530.000	-14.530.000
18750 Eiendomsskatt bolig og fritidseiendom	-17.030.000	-17.030.000
<b>Sum inntekter</b>	<b>-351.560.000</b>	<b>-351.560.000</b>



1 Nærøysund kommune (2022) - År/Periode 2022 1 - 12

25.02.2022

	<b>Buds(end) 2022</b>	<b>Budsjett 2022</b>
<b>Sum funksjon: 80000 Skatt på inntekt og formue</b>	<b>-351.560.000</b>	<b>-351.560.000</b>
<b>Funksjon: 84000 Rammetilskudd</b>		
18000 Rammetilskudd	-354.094.000	-354.094.000
18100 Andre statlige overføringer	-70.000.000	-70.000.000
<b>Sum inntekter</b>	<b>-424.094.000</b>	<b>-424.094.000</b>
<b>Sum funksjon: 84000 Rammetilskudd</b>	<b>-424.094.000</b>	<b>-424.094.000</b>
<b>Funksjon: 85000 Flyktningtilskudd</b>		
18100 Andre statlige overføringer	-20.360.100	-20.360.100
<b>Sum inntekter</b>	<b>-20.360.100</b>	<b>-20.360.100</b>
<b>Sum funksjon: 85000 Flyktningtilskudd</b>	<b>-20.360.100</b>	<b>-20.360.100</b>
<b>Funksjon: 86000 Motpost avskrivninger</b>		
19900 Motpost avskrivninger	-45.986.484	-45.986.484
<b>Sum inntekter</b>	<b>-45.986.484</b>	<b>-45.986.484</b>
<b>Sum funksjon: 86000 Motpost avskrivninger</b>	<b>-45.986.484</b>	<b>-45.986.484</b>
<b>Funksjon: 87000 Renter/utbytte og lån</b>		
15000 Renteutgifter	30.700.000	30.700.000
15100 Avdrag på lån	56.800.000	56.800.000
<b>Sum utgifter</b>	<b>87.500.000</b>	<b>87.500.000</b>
18100 Andre statlige overføringer	-3.400.000	-3.400.000
19000 Renteinntekter	-2.200.000	-2.200.000
19050 Utbytte og eieruttak	-3.775.000	-3.775.000
<b>Sum inntekter</b>	<b>-9.375.000</b>	<b>-9.375.000</b>
<b>Sum funksjon: 87000 Renter/utbytte og lån</b>	<b>78.125.000</b>	<b>78.125.000</b>
<b>Funksjon: 88000 Interne finansierinstransaksjoner</b>		
15400 Avsetning til disposisjonsfond	17.500.000	17.500.000
15700 Overføring til investeringsregnskapet	28.000.000	28.000.000
<b>Sum utgifter</b>	<b>45.500.000</b>	<b>45.500.000</b>
19400 Bruk av disposisjonsfond	-6.873.532	-6.873.532
<b>Sum inntekter</b>	<b>-6.873.532</b>	<b>-6.873.532</b>
<b>Sum funksjon: 88000 Interne finansierinstransaksjoner</b>	<b>38.626.468</b>	<b>38.626.468</b>
<b>Sum ansvar: 800 Finans</b>	<b>-740.354.129</b>	<b>-740.354.129</b>
<b>T O T A L T</b>	<b>0</b>	<b>0</b>







# Nærøysund kommune

**Postadresse:** Nærøysund  
kommune  
Postboks 133, Sentrum,  
7900 Rørvik

**Kontakt:**  
[post@narøysund.kommune.no](mailto:post@narøysund.kommune.no)  
Tlf.: 909 37 381/ 906 28 700