GODKJENTE REGULERINGSPLANER:

1. SMEVIKAUNET BOLIGFELT	Vedtak 28.03.96
2. INDUSTRIOMRADET LANGNESET	Vedtak 17.09.08
3. NYGARD BOLIGFELT	Vedtak 03.05.01
4. MYRA BOLIGFELT	Vedtak 15.12.05

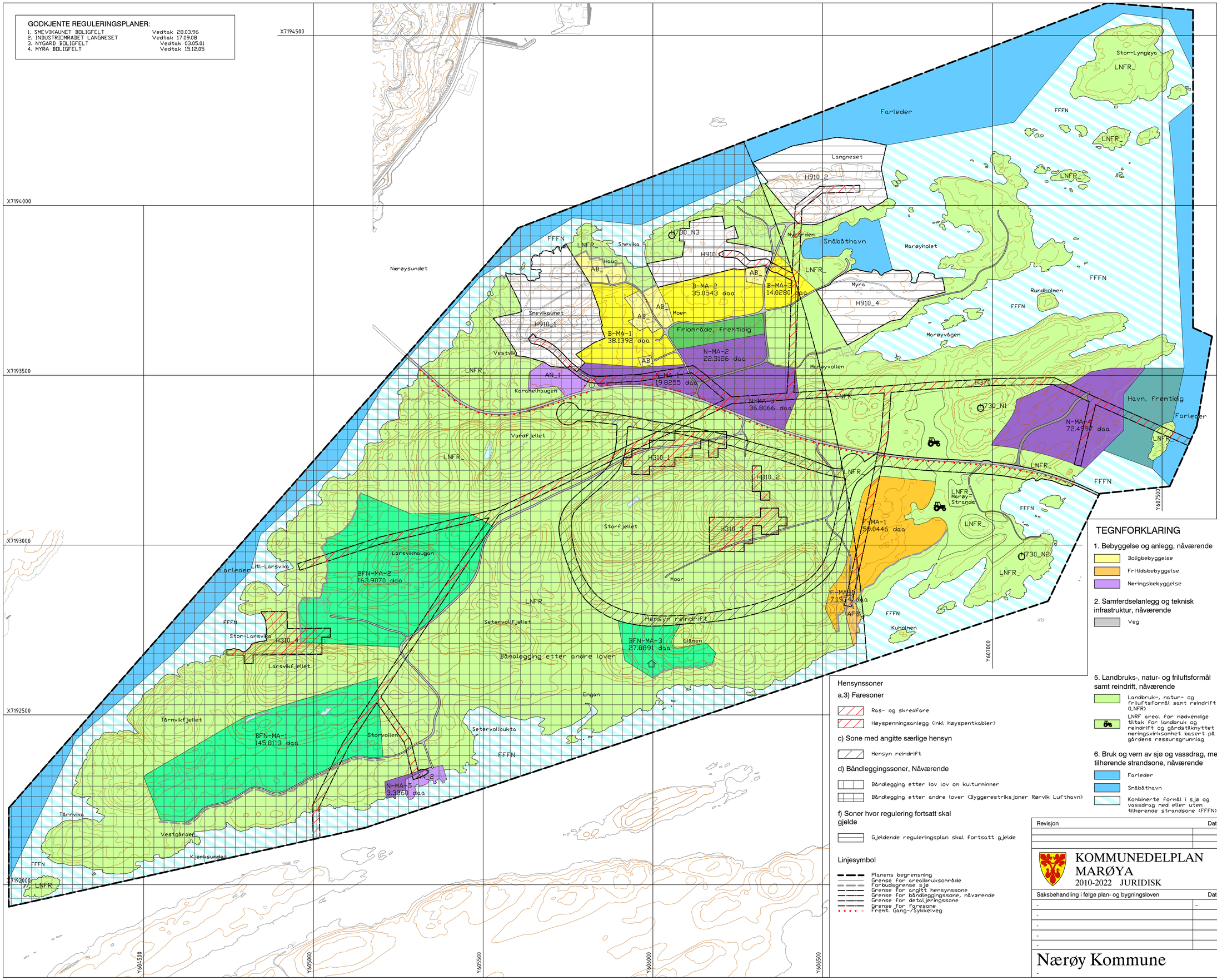

0 50 100 150 200 250

JTM 32 Euref89
Utarbeidet etter: PBL 2008, SOSI 4.2

Planen er digitalisert av:
marin design as
7970 Kolvereid Norway
Tlf: +47 74 39 78 00
E-mail: post@marindesign.no

TEGNFORKLARING

1. Bebyggelse og anlegg, nåværende
- Boligbebyggelse
- Fritidsbebyggelse
- Næringsbebyggelse

1. Bebyggelse og anlegg, fremtidig
- Boligbebyggelse, fremtidig
- Fritidsbebyggelse, fremtidig
- Næringsbebyggelse, fremtidig

2. Samferdselanlegg og teknisk infrastruktur, nåværende
- Veg

2. Samferdselanlegg og teknisk infrastruktur, fremtidig
- Veg, fremtidig
- Havn, fremtidig

3. Grønnstruktur, fremtidig
- Friområde, fremtidig

5. Landbruks-, natur- og friluftsformål samt reindrift, nåværende
- Landbruk-, natur- og friluftsformål samt reindrift (LNFR)
- LNRF areal for nødvendige tiltak for landbruk og reindrift og gårdstilknyttet næringsvirksomhet basert på gårdens ressursgrunnlag

5. Landbruks-, natur- og friluftsformål samt reindrift, fremtidig
- LNFR areal for spredt bolig- fritids- eller næringsbebyggelse, nv, fremtidig
- Spredt fritidsbebyggelse, fremtidig

6. Bruk og vern av sjø og vassdrag, med tilhørende strandsone, nåværende
- Farleder
- Småbåthavn
- Kombinerte formål i sjø og vassdrag med eller uten tilhørende strandsone (FFFN)

Hensynssoner

a.3) Faresoner
- Ras- og skredfare
- Høyspenningsanlegg (inkl høyspentkabler)

c) Sone med angitte særlige hensyn
- Hensyn reindrift

d) Båndleggingssoner, Nåværende
- Båndlegging etter lov lov om kulturminner
- Båndlegging etter andre lover (Byggerestriksjoner Rørvik Lufthavn)

f) Soner hvor regulering fortsatt skal gjelde
- Gjeldende reguleringsplan skal fortsatt gjelde

Linjesymbol

- Planens begrensning
- Grense for arealbruksområde
- Forbudsgrense sjø
- Grense for angitt hensynssone
- Grense for båndleggingssone, nåværende
- Grense for detaljeringssone
- Grense for faresone
- Frem. Gang-/Sykkelveg

Revisjon	Dato	Saksnr.	Signatur

KOMMUNEDELPLAN MARØYA
2010-2022 JURIDISK

Målestokk:	1 : 5000 ved A1
Kartblad:	-
-	
Dato:	08.03.2012

Saksbehandling i følge plan- og bygningsloven	Dato	Saksnr.	Signatur
-	-	-	
-			
-			
-			
-			

Nærøy Kommune

- | Saksbehandler: Erling O. Hansen | Tegningsnummer: Marøya_Del